

# ◆日本代表選手団名簿

## CONTENTS

本部		HEADQUARTERS	08
陸上競技		ATHLETICS	10
水泳／競泳		SWIMMING	24
水泳／飛込み		DIVING	31
水泳／シンクロナイズドスイミング		SYNCHRONIZED SWIMMING	33
サッカー		FOOTBALL	34
テニス		TENNIS	39
ボート		ROWING	41
ホッケー		HOCKEY	45
体操		GYMNASTICS	53
バスケットボール		BASKETBALL	57
ウエイトリフティング		WEIGHTLIFTING	63
ソフトテニス		SOFT TENNIS	67
射撃		SHOOTING	70
カヌー		CANOE	74
空手道		KARATEDO	79
ボウリング		BOWLING	82
武術太極拳		WUSHU	85
ダンススポーツ		DANCESPORTS	87
テコンドー		TAEKWONDO	90
アディショナルオフィシャル		ADDITIONAL OFFICIALS	92
帯同審判		Accompanying Referees and Judges	97

### 【表示番号の説明】

①生年月日(年齢) ②出生地 ③出身校・在学(学年) ④勤務先・所属／(財)日本オリンピック委員会の役職・競技団体役職 ⑤身長 ⑥体重 ⑦(財)日本体育協会の指導者資格

①Date of Birth (Age) ②Birthplace ③School ④Occupation ⑤Height ⑥Weight

※年齢は開会式当日のもの

**本部****HEADQUARTERS**

団長

**福田 富昭** (ふくだ とみあき) 男

①昭和16年12月19日(63歳) ②東京都 ③滑川高校→日本大学 ④UHIシステムズ(株)ノ(財)日本オリンピック委員会常務理事、選手強化本部本部長、(財)日本レスリング協会会長

Chef de Mission

**Tomiaki FUKUDA** Male

①19.Dec.41 (Age:63) ②Tokyo ③Nihon Univ. ④President



総監督

**櫻井 孝次** (さくらい こうじ) 男

①昭和11年2月18日(69歳) ②東京都 ③小石川高校→早稲田大学 ④(株)日立製作所ノ(財)日本オリンピック委員会理事、総務委員会副委員長、事業・広報専門委員会委員長、(財)日本陸上競技連盟副会長・専務理事

Deputy Chef de Mission

**Koji SAKURAI** Male

①18.Feb.36 (Age:69) ②Tokyo ③Waseda Univ. ④Company Executive



本部役員

**阿部 幹雄** (あべ みきお) 男

①昭和29年3月4日(51歳) ②新潟県 ③東京観光専門学校 ④(財)日本オリンピック委員会

Delegation Official

**Mikio ABE** Male

①4.Mar.54 (Age:51) ②Niigata ③Professional School ④JOC Officer



本部役員

**森谷 靖** (もりや やすし) 男

①昭和43年11月23日(36歳) ②埼玉県 ③埼玉県立浦和高校→法政大学 ④(財)日本オリンピック委員会

Delegation Official

**Yasushi MORIYA** Male

①23.Nov.68 (Age:36) ②Saitama ③Hosei Univ. ④JOC Officer



本部役員

**幅 雅樹** (はば まさき) 男

①昭和36年2月5日(44歳) ②北海道 ③北海道旭川北高校→法政大学 ④(財)日本オリンピック委員会

Delegation Official

**Masaki HABA** Male

①5.Feb.61 (Age:44) ②Hokkaido ③Hosei Univ. ④JOC Officer



本部役員

**脇本 昌樹** (わきもと まさき) 男

①昭和54年3月7日(26歳) ②北海道 ③札幌月寒高校→仙台大学→仙台大学大学院 ④(財)日本オリンピック委員会

Delegation Official

**Masaki WAKIMOTO** Male

①7.Mar.79 (Age:26) ②Hokkaido ③Sendai Univ. Graduate School ④JOC Officer



ドクター

**赤間 高雄** (あかま たかお) 男

①昭和32年12月17日(47歳) ②栃木県 ③栃木県立栃木高校→筑波大学 ④早稲田大学スポーツ科学部／(財)日本オリンピック委員会アンチ・ドーピング委員会委員、専任スポーツドクター ⑦スポーツドクター

Doctor

**Takao AKAMA** Male

①17.Dec.57 (Age:47) ②Tochigi ③Tsukuba Univ. ④Doctor



ドクター

**奥脇 透** (おくわき とおる) 男

①昭和34年4月12日(46歳) ②山梨県 ③吉田高校→筑波大学 ④国立スポーツ科学センター／(財)日本オリンピック委員会アンチ・ドーピング委員会委員 ⑦スポーツドクター

Doctor

**Toru OKUWAKI** Male

①12.Apr.59 (Age:46) ②Yamanashi ③Tsukuba Univ. ④Doctor



輸送

**高橋 秀隆** (たかはし ひでたか) 男

①昭和25年8月1日(55歳) ②東京都 ③山形県立新庄北高校→立正大学 ④西武トラベル(株)

Delegation Official

**Hidetaka TAKAHASHI** Male

①1.Aug.50 (Age:55) ②Tokyo ③Rissho Univ. ④Company Employee



輸送

**清宮 秀俊** (せいみや ひでとし) 男

①昭和35年6月12日(45歳) ②千葉県 ③千葉県立君津高校→東京観光専門学校 ④西武トラベル(株)

Delegation Official

**Hidetoshi SEIMIYA** Male

①12.Jun.60 (Age:45) ②Chiba ③Professional School ④Company Employee



輸送

**久下 知宏** (ひさか ともひろ) 男

①昭和49年8月8日(31歳) ②千葉県 ③千葉県立八千代高等学校→専修大学 ④西武トラベル(株)

Delegation Official

**Tomohiro HISAKA** Male

①8.Aug.74 (Age:31) ②Chiba ③Senshu Univ. ④Company Employee

※上記のほかに、競技・成績・記録収集及び報告書作成のためホクエツ印刷より1名と通訳3名が参加。





## 陸上競技 ATHLETICS



監督

**澤木 啓祐** (さわき けいすけ) 男

①昭和18年12月8日(61歳) ②大阪府 ③春白丘高校→順天堂大学→順天堂大学大学院 ④順天堂大学 ⑤167cm ⑥71kg ⑦上級コーチ

Team Leader

**Keisuke SAWAKI** Male

①8.Dec.43 (Age:61) ②Osaka ③Juntendo Univ. Graduate School ④Professor

⑤167cm ⑥71kg



コーチ

**石田 義久** (いしだ よしひさ) 男

①昭和19年5月19日(61歳) ②広島県 ③近畿大学附属高校→日本大学 ④東海大学 ⑤177cm ⑥83kg ⑦コーチ

Coach

**Yoshihisa ISHIDA** Male

①19.May.44 (Age:61) ②Hiroshima ③Nihon Univ. ④Professor ⑤177cm ⑥83kg



コーチ

**浜田 安則** (はまだ やすのり) 男

①昭和21年3月25日(59歳) ②鹿児島県 ③出水高校→鹿児島大学 ④(財)日本陸上競技連盟 ⑤166cm ⑥57kg

Coach

**Yasunori HAMADA** Male

①25.Mar.46 (Age:59) ②Kagoshima ③Kagoshima Univ. ④National Coach

⑤166cm ⑥57kg



コーチ

**尾縣 貢** (おがた みつぎ) 男

①昭和34年6月29日(46歳) ②兵庫県 ③小野高校→筑波大学→筑波大学大学院(2年) ④国立大学法人 筑波大学 ⑤183cm ⑥81kg ⑦コーチ

Coach

**Mitugi OGATA** Male

①29.Jun.59 (Age:46) ②Hyogo ③Tsukuba Univ. Graduate School ④Assistant

Professor ⑤183cm ⑥81kg



コーチ

**麻場 一徳** (あさば かずのり) 男

①昭和35年9月12日(44歳) ②愛知県 ③愛知県立岡崎高校→筑波大学→筑波大学大学院 ④都留文学大学 ⑤167cm ⑥65kg ⑦上級コーチ

Coach

**Kazunori ASABA** Male

①12.Sep.60 (Age:44) ②Aichi ③Tsukuba Univ. Graduate School ④Professor

⑤167cm ⑥65kg



コーチ

**名取 英二** (なとり えいじ) 男

①昭和33年4月11日(47歳) ②宮城県 ③宮城県仙台第三高校→筑波大学 ④(株)七十七銀行 ⑤174cm ⑥65kg

Coach

**Eiji NATORI** Male

①11.Apr.58 (Age:47) ②Miyagi ③Tsukuba Univ. ④Company Employee ⑤174cm

⑥65kg





コーチ

**石井 隆士** (いしい たかし) 男

①昭和29年8月27日(51歳) ②神奈川県 ③秦野高校→日本体育大学 ④日本体育大学 ⑤170cm ⑥77kg

Coach

**Takashi ISHII** Male

①27.Aug.54 (Age:51) ②Kanagawa ③Nippon Sport Science Univ. ④Assistant Professor ⑤170cm ⑥77kg



コーチ

**山崎 一彦** (やまざき かずひこ) 男

①昭和46年5月10日(34歳) ②埼玉県 ③武南高校→順天堂大学→筑波大学大学院 ④福岡大学 ⑤173cm ⑥70kg

Coach

**Kazuhiko YAMAZAKI** Male

①10.May.71 (Age:34) ②Saitama ③Tsukuba Univ. Graduate School ④Lecturer ⑤173cm ⑥70kg



コーチ

**鈴木 茂雄** (すずき しげお) 男

①昭和23年4月26日(57歳) ②東京都 ③東京都立葛西工業高等学校 ④東京都荒川区役所 ⑤170cm ⑥69kg ⑦上級コーチ

Coach

**Shigeo SUZUKI** Male

①26.Apr.48 (Age:57) ②Tokyo ③High School ④Office Clerk ⑤170cm ⑥69kg



コーチ

**石塚 浩** (いしづか ひろし) 男

①昭和30年12月2日(49歳) ②東京都 ③千里高校→筑波大学→筑波大学大学院 ④日本女子体育大学 ⑤174cm ⑥75kg ⑦上級コーチ

Coach

**Hiroshi ISHIZUKA** Male

①2.Dec.55 (Age:49) ②Tokyo ③Tsukuba Univ. Graduate School ④Professor ⑤174cm ⑥75kg



コーチ

**松田 克彦** (まつだ かつひこ) 男

①昭和40年5月10日(40歳) ②長野県 ③箕輪工業高校→順天堂大学 ④平成国際大学 ⑤182cm ⑥100kg

Coach

**Katsuhiko MATSUDA** Male

①10.May.65 (Age:40) ②Nagano ③Juntendo Univ. ④Legislation Subject ⑤182cm ⑥100kg

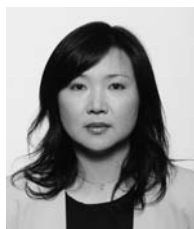

コーチ

**松井 江美** (まつい えみ) 女

①昭和38年2月20日(42歳) ②兵庫県 ③美作高校→中京大学 ④日ノ本学園高校 ⑤160cm ⑥65kg ⑦コーチ

Coach

**Emi MATSUI** Female

①20.Feb.63 (Age:42) ②Hyogo ③Chukyo Univ. ④Teacher ⑤160cm ⑥65kg





## 陸上競技 ATHLETICS



トレーナー

後藤 勤 (ごとう つとむ) 男

①昭和49年5月23日 (31歳) ②愛知県 ③愛知県立岡崎北高校→中京大学 ④T・S Serve Trainer Team ⑤163cm ⑥55kg ⑦アスレティックトレーナー

Trainer

**Tsutomu GOTO** Male

①23.May.74 (Age:31) ②Aichi ③Chukyo Univ. ④Trainer ⑤163cm ⑥55kg



トレーナー

白石 仁 (しらishi ひとし) 男

①昭和51年9月4日 (28歳) ②埼玉県 ③日本大学櫻丘高校→日本衛生学園専門学校 ④伊藤整形外科医院 ⑤170cm ⑥60kg

Trainer

**Hitoshi SHIRAISHI** Male

①4.Sep.76 (Age:28) ②Saitama ③Professional School ④Trainer ⑤170cm ⑥60kg

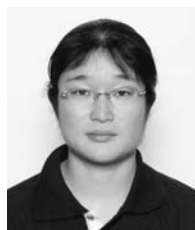

トレーナー

松下 美穂 (まつした みほ) 女

①昭和50年10月28日 (30歳) ②京都府 ③京都府立英道高校→京都教育大学 ④森ノ宮医療学園専門学校 ⑤160cm ⑥62kg ⑦アスレティックトレーナー

Trainer

**Miho MATSUSHITA** Female

①28.Oct.75 (Age:30) ②Kyoto ③Kyoto University of Education ④Trainer ⑤160cm ⑥62kg



選手

佐分 慎弥 (さぶり しんや) 男

①昭和61年6月3日 (19歳) ②神奈川県 ③荏田高校→日本体育大学 (1年) ④日本体育大学 ⑤172cm ⑥62kg

Athlete

**Shinya SABURI** Male

①3.Jun.86 (Age:19) ②Kanagawa ③Nippon Sport Science Univ. ④Student ⑤172cm ⑥62kg



選手

川畑 伸吾 (かわばた しんご) 男

①昭和53年5月15日 (27歳) ②鹿児島県 ③鹿児島城西高校→法政大学 ④群馬綜合ガードシステム ⑤175cm ⑥70kg

Athlete

**Shingo KAWABATA** Male

①15.May.78 (Age:27) ②Kagoshima ③Hosei Univ. ④Company Employee ⑤175cm ⑥70kg



選手

高平 慎士 (たかひら しんじ) 男

①昭和59年7月18日 (21歳) ②北海道 ③旭川大学高校→順天堂大学 (3年) ④順天堂大学 ⑤180cm ⑥62kg

Athlete

**Shinji TAKAHIRA** Male

①18.Jul.84 (Age:21) ②Hokkaido ③Juntendo Univ. ④Student ⑤180cm ⑥62kg



選手

**大前 祐介** (おおまえ ゆうすけ) 男①昭和57年4月6日(23歳) ②東京都 ③本郷高校→早稲田大学 ④富士通(株)  
⑤176cm ⑥70kg

Athlete

**Yusuke OMAE** Male①6.Apr.82 (Age:23) ②Tokyo ③Waseda Univ. ④Company Employee ⑤176cm  
⑥70kg

選手

**井上 洋佑** (いのうえ ようすけ) 男①昭和58年10月13日(21歳) ②兵庫県 ③長田高校→筑波大学(4年) ④筑波大学  
⑤172cm ⑥63.5kg

Athlete

**Yosuke INOUE** Male

①13.Oct.83 (Age:21) ②Hyogo ③Tsukuba Univ. ④Student ⑤172cm ⑥63.5kg



選手

**堀籠 佳宏** (ほりごめ よしひろ) 男①昭和56年1月2日(24歳) ②宮城県 ③宮城県立泉館山高校→日本体育大学→日本  
体育大学大学院(2年) ④日本体育大学 ⑤170cm ⑥61kg

Athlete

**Yoshihiro HORIGOME** Male①2.Jan.81 (Age:24) ②Miyagi ③Nippon Sport Science Univ. Graduate School  
④Student ⑤170cm ⑥61kg

選手

**山口 有希** (やまぐち ゆうき) 男①昭和59年2月22日(21歳) ②京都府 ③洛南高校→東海大学(4年) ④東海大学  
⑤174cm ⑥61kg

Athlete

**Yuki YAMAGUCHI** Male

①22.Feb.84 (Age:21) ②Kyoto ③Tokai Univ. ④Student ⑤174cm ⑥61kg



選手

**鈴木 尚人** (すすき ひさと) 男①昭和55年11月13日(24歳) ②神奈川県 ③光明学園相模原高校→東海大学  
④自衛隊体育学校 ⑤171cm ⑥63kg

Athlete

**Hisato SUZUKI** Male①13.Nov.80 (Age:24) ②Kanagawa ③Tokai Univ. ④Self-Defence Official  
⑤171cm ⑥63kg

選手

**中野 将春** (なかの まさはる) 男①昭和54年11月25日(25歳) ②愛媛県 ③三瓶高校→広島経済大学 ④(株)大塚  
製薬工場 ⑤178cm ⑥61kg

Athlete

**Masaharu NAKANO** Male①25.Nov.79 (Age:25) ②Ehime ③Hiroshima University of Economics ④Company  
Employee ⑤178cm ⑥61kgアディショナル  
オフィシャル

帯同審判



## 陸上競技 ATHLETICS



選手

**田子 康宏** (たご やすひろ) 男

①昭和58年5月13日(22歳) ②鳥取県 ③由良育英高校→立命館大学(4年) ④立命館大学 ⑤175cm ⑥58kg

Athlete

**Yasuhiro TAGO** Male

①13.May.83 (Age:22) ②Tottori ③Ritsumeikan Univ. ④Student ⑤175cm ⑥58kg



選手

**森川 裕之** (もりかわ ひろゆき) 男

①昭和52年7月11日(28歳) ②大阪府 ③貝塚南高校→近畿大学 ④大阪府警察 ⑤171cm ⑥56kg

Athlete

**Hiroyuki MORIKAWA** Male

①11.Jul.77 (Age:28) ②Osaka ③Kinki Univ. ④Policeman ⑤171cm ⑥56kg



選手

**瀬戸 智弘** (せと ともひろ) 男

①昭和51年10月19日(28歳) ②京都府 ③延暦寺学園比叡山高校 ④カネボウ(株) ⑤169cm ⑥54kg

Athlete

**Tomohiro SETO** Male

①19.Oct.76 (Age:28) ②Kyoto ③High School ④Company Employee ⑤169cm ⑥54kg



選手

**中村 悠希** (なかむら ゆうき) 男

①昭和56年6月21日(24歳) ②石川県 ③尾山台高校 ④カネボウ(株) ⑤170cm ⑥51kg

Athlete

**Yuki NAKAMURA** Male

①21.Jun.81 (Age:24) ②Ishikawa ③High School ④Company Employee ⑤170cm ⑥51kg



選手

**大森 輝和** (おおもり てるかす) 男

①昭和54年9月3日(25歳) ②香川県 ③高松工芸高校 ④くろしお通信サービス(株) ⑤174cm ⑥55kg

Athlete

**Terukazu OHMORI** Male

①3.Sep.79 (Age:25) ②Kagawa ③High School ④Company Employee ⑤174cm ⑥55kg



選手

**岩水 嘉孝** (いわみず よしたか) 男

①昭和54年6月20日(26歳) ②愛知県 ③豊川高校→順天堂大学 ④トヨタ自動車(株) ⑤174cm ⑥54kg

Athlete

**Yoshitaka IWAMIZU** Male

①20.Jun.79 (Age:26) ②Aichi ③Juntendo Univ. ④Company Employee ⑤174cm ⑥54kg



選手

**内富 恭則** (うちとみ やすのり) 男

①昭和47年10月29日(32歳) ②広島県 ③高陽高校→広島経済大学 ④中国電力(株) ⑤174cm ⑥66kg

Athlete

**Yasunori UCHITOMI** Male①29.Oct.72 (Age:32) ②Hiroshima ③Hiroshima University of Economics  
④Company Employee ⑤174cm ⑥66kg

選手

**藤本 季也** (ふじもと としなり) 男

①昭和50年10月2日(30歳) ②大分県 ③大分雄城台高校→国士舘大学 ④富士通(株) ⑤168cm ⑥52kg

Athlete

**Toshinari FUJIMOTO** Male①2.Oct.75 (Age:30) ②Oita ③Kokushikan Univ. ④Company Employee ⑤168cm  
⑥52kg

選手

**大橋 祐二** (おおはし ゆうじ) 男

①昭和58年9月5日(21歳) ②北海道 ③埼玉県立浦和高校→筑波大学(4年) ④筑波大学 ⑤85cm ⑥72kg

Athlete

**Yuji OHASHI** Male

①5.Sep.83 (Age:21) ②Hokkaido ③Tsukuba Univ. ④Student ⑤85cm ⑥72kg



選手

**隈元 康太** (くまもと こうた) 男

①昭和58年11月5日(21歳) ②三重県 ③宇治山田商業高校→日本体育大学(4年) ④日本体育大学 ⑤183cm ⑥72kg

Athlete

**Kota KUMAMOTO** Male①5.Nov.83 (Age:21) ②Mie ③Nippon Sport Science Univ. ④Student ⑤183cm  
⑥72kg

選手

**齊藤 将** (さいとう すすむ) 男

①昭和59年5月5日(21歳) ②山梨県 ③巨摩高校→金沢星稜大学(3年) ④金沢星稜大学 ⑤175cm ⑥65kg

Athlete

**Susumu SAITO** Male①5.May.84 (Age:21) ②Yamanashi ③Kanazawa Seiryō Univ. ④Student ⑤175cm  
⑥65kg

選手

**小池 崇之** (こいけ たかゆき) 男

①昭和59年10月12日(20歳) ②兵庫県 ③姫路商業高校→順天堂大学(3年) ④順天堂大学 ⑤181cm ⑥70kg

Athlete

**Takayuki KOIKE** Male

①12.Oct.84 (Age:20) ②Hyogo ③Juntendo Univ. ④Student ⑤181cm ⑥70kg





## 陸上競技 ATHLETICS



選手

**谷井 孝行** (たにい たかゆき) 男

①昭和58年2月14日 (22歳) ②富山県 ③高岡向陵高校→日本大学 ④佐川急便(株)  
⑤167cm ⑥56kg

Athlete

**Takayuki TANII** Male

①14.Feb.83 (Age:22) ②Toyama ③Nihon Univ. ④Company Employee ⑤167cm  
⑥56kg



選手

**森岡 紘一郎** (もりおか こういちろう) 男

①昭和60年4月2日 (20歳) ②長崎県 ③諫早高校→順天堂大学 (2年) ④順天堂大  
学 ⑤183cm ⑥65kg

Athlete

**Koichiro MORIOKA** Male

①2.Apr.85 (Age:20) ②Nagasaki ③Juntendo Univ. ④Student ⑤183cm ⑥65kg



選手

**醍醐 直幸** (だいご なおゆき) 男

①昭和56年1月18日 (24歳) ②東京都 ③都立野津田高校→東海大学 ④東京陸協  
⑤182cm ⑥67kg

Athlete

**Naoyuki DAIGO** Male

①18.Jan.81 (Age:24) ②Tokyo ③Tokai Univ. ⑤182cm ⑥67kg



選手

**江戸 祥彦** (えど よしひこ) 男

①昭和58年7月25日 (22歳) ②北海道 ③東海第四高校→東海大学 (4年) ④東海  
大学 ⑤182cm ⑥68kg

Athlete

**Yoshihiko EDO** Male

①25.Jul.83 (Age:22) ②Hokkaido ③Tokai Univ. ④Student ⑤182cm ⑥68kg



選手

**安田 覚** (やすだ さとる) 男

①昭和50年7月27日 (30歳) ②三重県 ③三重県立桑名西高校→日本体育大学  
④三重県立桑名工業高校 ⑤175cm ⑥68kg

Athlete

**Satoru YASUDA** Male

①27.Jul.75 (Age:30) ②Mie ③Nippon Sport Science Univ. ④Teacher ⑤175cm  
⑥68kg



選手

**森 卓朗** (もり たくろう) 男

①昭和58年6月21日 (22歳) ②神奈川県 ③成田高校→日本大学 (4年) ④日本大  
学 ⑤180cm ⑥67kg

Athlete

**Takuro MORI** Male

①21.Jun.83 (Age:22) ②Kanagawa ③Nihon Univ. ④Student ⑤180cm ⑥67kg



選手

**藤川 健司** (ふじかわ けんじ) 男①昭和59年7月7日(21歳) ②徳島県 ③脇町高校→筑波大学(3年) ④筑波大学  
⑤178cm ⑥65kg

Athlete

**Kenji FUJIKAWA** Male

①7.Jul.84 (Age:21) ②Tokushima ③Tsukuba Univ. ④Student ⑤178cm ⑥65kg



選手

**志鎌 秀昭** (しかま ひであき) 男①昭和58年12月29日(21歳) ②静岡県 ③静岡県立沼津東高校→筑波大学(4年)  
④筑波大学 ⑤184cm ⑥76kg

Athlete

**Hideaki SHIKAMA** Male

①29.Dec.83 (Age:21) ②Shizuoka ③Tsukuba Univ. ④Student ⑤184cm ⑥76kg



選手

**梶川 洋平** (かじかわ ようへい) 男①昭和58年11月8日(21歳) ②神奈川県 ③都岡高校→法政大学(3年) ④法政大  
学 ⑤185cm ⑥69kg

Athlete

**Yohei KAJIKAWA** Male

①8.Nov.83 (Age:21) ②Kanagawa ③Hosei Univ. ④Student ⑤185cm ⑥69kg



選手

**中丸 信吾** (なかまる しんご) 男①昭和53年10月31日(26歳) ②千葉県 ③千葉県立松戸六実高校→順天堂大学→  
順天堂大学大学院 ④順大クラブ ⑤174cm ⑥63kg

Athlete

**Shingo NAKAMARU** Male

①31.Oct.78 (Age:26) ②Chiba ③Juntendo Univ. Graduate School ⑤174cm ⑥63kg



選手

**畑瀬 聡** (はたせ さとし) 男①昭和57年12月18日(22歳) ②佐賀県 ③博多工業高校→日本体育大学(4年)  
④群馬総合ガードシステム ⑤184cm ⑥108kg

Athlete

**Satoshi HATASE** Male①18.Dec.82 (Age:22) ②Saga ③Nippon Sport Science Univ. ④Company Employee  
⑤184cm ⑥108kg

選手

**山田 茂雄** (はたけやま しげお) 男①昭和52年3月9日(28歳) ②青森県 ③黒石高校→日本体育大学 ④(株)ゼンリン  
⑤184cm ⑥103kg

Athlete

**Shigeo HATAKEYAMA** Male①9.Mar.77 (Age:28) ②Aomori ③Nippon Sport Science Univ. ④Company  
Employee ⑤184cm ⑥103kgアディショナル  
オフィシャル

帯同審判





## 陸上競技 ATHLETICS



選手

**土井 宏昭** (どい ひろあき) 男

①昭和53年12月2日(26歳) ②茨城県 ③東京学館総合技術高校→中京大学 ④フ  
アイテン(株) ⑤180cm ⑥117kg

Athlete

**Hiroaki DOI** Male

①2.Dec.78 (Age:26) ②Ibaraki ③Chukyo Univ. ④Company Employee ⑤180cm  
⑥117kg



選手

**荒井 謙** (あらい けん) 男

①昭和56年12月22日(23歳) ②岐阜県 ③岐阜県立斐太高校→福島大学→筑波大  
学大学院 ④筑波大学 ⑤171cm ⑥71kg ⑦指導員

Athlete

**Ken ARAI** Male

①22.Dec.81 (Age:23) ②Gifu ③Tsukuba Univ. Graduate School ④Student  
⑤171cm ⑥71kg



選手

**大島 雄治** (おおしま ゆうじ) 男

①昭和58年10月12日(21歳) ②新潟県 ③新潟県立高田高校→筑波大学(4年)  
④筑波大学 ⑤187cm ⑥76kg

Athlete

**Yuji OHSHIMA** Male

①12.Oct.83 (Age:21) ②Niigata ③Tsukuba Univ. ④Student ⑤187cm ⑥76kg



選手

**神尾 大樹** (かみお だいき) 男

①昭和59年7月22日(21歳) ②長崎県 ③諫早農業高校→平成国際大学 ④平成国  
際大学 ⑤186cm ⑥78kg

Athlete

**Daiki KAMIO** Male

①22.Jul.84 (Age:21) ②Nagasaki ③Heisei International Univ. ④Student ⑤186cm  
⑥78kg



選手

**鈴木 亜弓** (すずき あゆみ) 女

①昭和52年5月31日(28歳) ②愛知県 ③市邨学園高校→中央大学 ④スズキ(株)  
⑤164cm ⑥50kg

Athlete

**Ayumi SUZUKI** Female

①31.May.77 (Age:28) ②Aichi ③Chuo Univ. ④Company Employee ⑤164cm  
⑥50kg



選手

**北風 沙織** (きたかぜ さおり) 女

①昭和60年4月3日(20歳) ②北海道 ③北海道恵庭北高校→浅井学園大学(2年)  
④浅井学園大学 ⑤151cm ⑥46kg

Athlete

**Saori KITAKAZE** Female

①3.Apr.85 (Age:20) ②Hokkaido ③Asai Gakuen Univ. ④Student ⑤151cm  
⑥46kg





選手

**藤巻 理奈** (ふじまき りな) 女

①昭和58年4月12日(22歳) ②神奈川県 ③神奈川県立新栄高校→日本体育大学(4年) ④日本体育大学 ⑤164cm ⑥54kg

Athlete

**Rina FUJIMAKI** Female

①12.Apr.83 (Age:22) ②Kanagawa ③Nippon Sport Science Univ. ④Student ⑤164cm ⑥54kg



選手

**栗本 佳世子** (くりもと かよこ) 女

①昭和59年8月4日(21歳) ②埼玉県 ③埼玉栄高校→福島大学(3年) ④福島大学 ⑤170cm ⑥58kg

Athlete

**Kayoko KURIMOTO** Female

①4.Aug.84 (Age:21) ②Saitama ③Fukushima Univ. ④Student ⑤170cm ⑥58kg



選手

**丹野 麻美** (たんの あさみ) 女

①昭和60年9月25日(20歳) ②福島県 ③郡山東高校→福島大学(2年) ④福島大学 ⑤162cm ⑥48kg

Athlete

**Asami TANNO** Female

①25.Sep.85 (Age:20) ②Fukushima ③Fukushima Univ. ④Student ⑤162cm ⑥48kg



選手

**木田 真有** (きだ まゆ) 女

①昭和57年9月14日(23歳) ②北海道 ③帯広南商業高校→福島大学 ④サトウスポーツプラザ ⑤163cm ⑥53kg

Athlete

**Mayu KIDA** Female

①14.Sep.82 (Age:23) ②Hokkaido ③Fukushima Univ. ④Company Employee ⑤163cm ⑥53kg

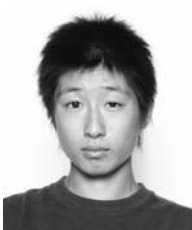

選手

**陣内 綾子** (じんのうち あやこ) 女

①昭和62年1月21日(18歳) ②佐賀県 ③佐賀西高校→佐賀大学(1年) ④佐賀大学 ⑤165cm ⑥50kg

Athlete

**Ayako JINNOUCHI** Female

①21.Jan.87 (Age:18) ②Saga ③Saga Univ. ④Student ⑤165cm ⑥50kg



選手

**西村 美樹** (にしむら みき) 女

①昭和57年4月14日(23歳) ②東京都 ③東京高校→東京学芸大学 ④東京高等学校 ⑤157.4cm ⑥47kg

Athlete

**Miki NISHIMURA** Female

①14.Apr.82 (Age:23) ②Tokyo ③Tokyo Gakugei Univ. ④Lecturer ⑤157.4cm ⑥47kg





## 陸上競技 ATHLETICS



選手

**熊坂 香織** (くまさか かおり) 女

①昭和55年6月23日(25歳) ②山形県 ③山形城北女子高校 ④(社)山形県スポーツ振興21世紀協会 ⑤160cm ⑥43kg

Athlete

**Kaori KUMASAKA** Female

①23.Jun.80 (Age:25) ②Yamagata ③High School ④Administration ⑤160cm ⑥43kg

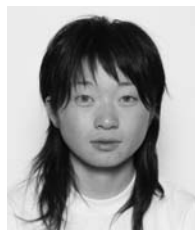

選手

**加來 三咲** (かく みさき) 女

①昭和60年3月5日(20歳) ②長崎県 ③諫早高校→名城大学(3年) ④名城大学 ⑤158cm ⑥44kg

Athlete

**Misaki KAKU** Female

①5.Mar.85 (Age:20) ②Nagasaki ③Meijo Univ. ④Student ⑤158cm ⑥44kg



選手

**大南 博美** (おおみなみ ひろみ) 女

①昭和50年11月15日(29歳) ②福井県 ③美方高校 ④トヨタ車体(株) ⑤165cm ⑥47kg

Athlete

**Hiromi OMINAMI** Female

①15.Nov.75 (Age:29) ②Fukui ③High School ④Company Employee ⑤165cm ⑥47kg



選手

**市川 良子** (いちかわ よしこ) 女

①昭和51年4月18日(29歳) ②山口県 ③洗足学園高校 ④テレビ朝日アスリートクラブ ⑤161cm ⑥45kg

Athlete

**Yoshiko ICHIKAWA** Female

①18.Apr.76 (Age:29) ②Yamaguchi ③High School ④Company Employee ⑤161cm ⑥45kg



選手

**櫻井 里佳** (さくらい りか) 女

①昭和60年5月15日(20歳) ②静岡県 ③富士見高校→福岡大学(2年) ④福岡大学 ⑤169cm ⑥57kg

Athlete

**Rika SAKURAI** Female

①15.May.85 (Age:20) ②Shizuoka ③Fukuoka Univ. ④Student ⑤169cm ⑥57kg



選手

**久保倉 里美** (くぼくら さとみ) 女

①昭和57年4月27日(23歳) ②北海道 ③旭川北高校→福島大学 ④(株)新潟アルビレックスランニングクラブ ⑤161cm ⑥52kg

Athlete

**Satomi KUBOKURA** Female

①27.Apr.82 (Age:23) ②Hokkaido ③Fukushima Univ. ④Company Employee ⑤161cm ⑥52kg



選手

**川崎 真裕美** (かわさき まゆみ) 女①昭和55年5月10日(25歳) ②茨城県 ③下館第二高校 ④(株)海老澤製作所  
⑤167cm ⑥52kg

Athlete

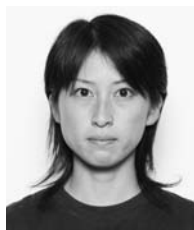
**Mayumi KAWASAKI** Female①10.May.80 (Age:25) ②Ibaraki ③High School ④Company Employee ⑤167cm  
⑥52kg

選手

**小西 祥子** (こにし さちこ) 女①昭和57年2月24日(23歳) ②大阪府 ③初芝高校→筑波大学 ④パンジョスポー  
ツクリニック ⑤154cm ⑥42kg

Athlete

**Sachiko KONISHI** Female①24.Feb.82 (Age:23) ②Osaka ③Tsukuba Univ. ④Measurement ⑤154cm  
⑥42kg

選手

**米津 每** (よねづ まい) 女①昭和57年11月17日(22歳) ②愛知県 ③愛知県岡崎北高校→東京学芸大学→順  
天堂大学大学院(1年) ④順天堂大学 ⑤174cm ⑥52kg

Athlete

**Mai YONEZU** Female①17.Nov.82 (Age:22) ②Aichi ③Juntendo Univ. Graduate School ④Student  
⑤174cm ⑥52kg

選手

**若杉 麻衣子** (わかすぎ まいこ) 女①昭和62年7月25日(18歳) ②新潟県 ③日本文理高校(3年) ④日本文理高校  
⑤173cm ⑥53kg

Athlete

**Maiko WAKASUGI** Female

①25.Jul.87 (Age:18) ②Niigata ③High School ④Student ⑤173cm ⑥53kg



選手

**錦織 育子** (にしこおり いくこ) 女①昭和55年1月5日(25歳) ②島根県 ③平田高校→早稲田大学 ④三慶サービス  
(株) ⑤165cm ⑥54kg

Athlete

**Ikuko NISHIKORI** Female①5.Jan.80 (Age:25) ②Shimane ③Waseda Univ. ④Company Employee ⑤165cm  
⑥54kg

選手

**池田 久美子** (いけだ くみこ) 女①昭和56年1月10日(24歳) ②山形県 ③仙台育英高校→福島大学 ④スズキ(株)  
⑤164cm ⑥53kg

Athlete

**Kumiko IKEDA** Female①10.Jan.81 (Age:24) ②Yamagata ③Fukushima Univ. ④Company Employee  
⑤164cm ⑥53kg



## 陸上競技 ATHLETICS

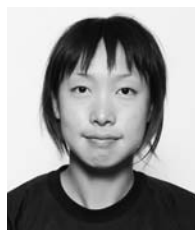

選手

**中原 ゆかり** (なかはら ゆかり) 女

①昭和60年2月19日(20歳) ②埼玉県 ③埼玉栄高校→日本女子体育大学(3年)  
④日本女子体育大学 ⑤172cm ⑥58kg

Athlete

**Yukari NAKAHARA** Female

①19.Feb.85 (Age:20) ②Saitama ③Japan Women's College of Physical Education  
④Student ⑤172cm ⑥58kg



選手

**今村 博子** (いまむら ひろこ) 女

①昭和52年5月25日(28歳) ②奈良県 ③大阪成蹊女子高校→鹿屋体育大学→鹿屋  
体育大学大学院 ④PEEK ⑤169cm ⑥56kg

Athlete

**Hiroko IMAMURA** Female

①25.May.77 (Age:28) ②Nara ③National Institute of Fitness and Sports in Kanoya  
⑤169cm ⑥56kg



選手

**豊永 陽子** (とよなが ようこ) 女

①昭和52年4月15日(28歳) ②徳島県 ③徳島県立城ノ内高校→国士舘大学 ④学  
校法人 生光学園 ⑤164cm ⑥97kg

Athlete

**Yoko TOYONAGA** Female

①15.Apr.77 (Age:28) ②Tokushima ③Kokushikan Univ. ④Teacher ⑤164cm  
⑥97kg



選手

**室伏 由佳** (むろふし ゆか) 女

①昭和52年2月11日(28歳) ②静岡県 ③市邨学園高校→中京大学→中京大学大学  
院(5年) ④ミズノ(株) ⑤170cm ⑥65.5kg

Athlete

**Yuka MUROFUSHI** Female

①11.Feb.77 (Age:28) ②Shizuoka ③Chukyo Univ. Graduate School ④Company  
Employee ⑤170cm ⑥65.5kg



選手

**大橋 千里** (おおはし ちさと) 女

①昭和52年5月31日(28歳) ②富山県 ③広島県広島市安佐北高校→福岡大学→福  
岡大学大学院 ④富山商業高校 ⑤170cm ⑥65kg

Athlete

**Chisato OHASHI** Female

①31.May.77 (Age:28) ②Toyama ③Fukuoka Univ. Graduate School ④Lecturer  
⑤170cm ⑥65kg



選手

**中野 美紗** (なかの みさ) 女

①昭和56年11月27日(23歳) ②和歌山県 ③和歌山県立桐蔭高校→筑波大学→筑  
波大学大学院(2年) ④筑波大学大学院 ⑤162cm ⑥63kg

Athlete

**Misa NAKANO** Female

①27.Nov.81 (Age:23) ②Wakayama ③Tsukuba Univ. Graduate School ④Lecturer  
⑤162cm ⑥63kg



選手

**松本 百子** (まつもと ももこ) 女

①昭和62年12月7日 (17歳) ②長崎県 ③口加高校 (3年) ④長崎県立口加高校  
⑤159cm ⑥72kg

Athlete

**Momoko MATSUMOTO** Female

①7.Dec.87 (Age:17) ②Nagasaki ③High School ④Student ⑤159cm ⑥72kg



選手

**中田 有紀** (なかた ゆき) 女

①昭和52年3月10日 (28歳) ②滋賀県 ③洛北高校→中京大学 ④さかえクリニックTC ⑤167cm ⑥54kg

Athlete

**Yuki NAKATA** Female

①10.Mar.77 (Age:28) ②Shiga ③Chukyo Univ. ④Company Employee ⑤167cm  
⑥54kg



選手

**安田 地中海** (やすだ ちなみ) 女

①昭和61年11月7日 (18歳) ②福井県 ③添上高校 ④大和ガス(株) ⑤171cm  
⑥56kg

Athlete

**Chinami YASUDA** Female

①7.Nov.86 (Age:18) ②Fukui ③High School ④Company Employee ⑤171cm  
⑥56kg



アディショナル  
オフィシャル

帯同審判



# 水泳／競泳 SWIMMING



監督

**佐野 和夫** (さの かずお) 男

①昭和15年8月2日 (65歳) ②大阪府 ③慶應義塾高等学校→慶應義塾大学 ④(財)日本水泳連盟 ⑤171cm ⑥73kg ⑦上級コーチ

Team Leader

**Kazuo SANO** Male

①2.Aug.40 (Age:65) ②Osaka ③Keio Univ. ④Japan Swimming Federation ⑤171cm ⑥73kg



ドクター

**渡部 厚一** (わたなべ こういち) 男

①昭和41年2月6日 (39歳) ②東京都 ③開成高校→筑波大学 ④茨城東病院 ⑤185cm ⑥82kg ⑦スポーツドクター

Doctor

**Kouichi WATANABE** Male

①6.Feb.66 (Age:39) ②Tokyo ③Tsukuba Univ. ④Doctor ⑤185cm ⑥82kg



コーチ

**太田 伸** (おおた しん) 男

①昭和40年12月9日 (40歳) ②大阪府 ③大阪体育大学付属浪商高校→大阪体育大学 ④枚方スイミングスクール ⑤174cm ⑥74kg ⑦コーチ

Coach

**Shin OTA** Male

①9.Dec.65 (Age:40) ②Osaka ③Osaka University of Health and Sport Sciences ④Company Employee ⑤174cm ⑥74kg



コーチ

**藤森 善弘** (ふじもり よしひろ) 男

①昭和39年4月3日 (41歳) ②愛知県 ③東邦高校→日本体育大学 ④日本体育大学 ⑤172cm ⑥74kg ⑦上級コーチ

Coach

**Yoshihiro FUJIMORI** Male

①3.Apr.64 (Age:41) ②Aichi ③Nippon Sport Science Univ. ④Company Employee ⑤172cm ⑥74kg



コーチ

**加藤 健志** (かとう つよし) 男

①昭和40年12月26日 (39歳) ②愛媛県 ③新居浜工業高校→国際武道大学→東海大学大学院 ④東海大学／ムラサキスポーツ ⑤171cm ⑥77kg ⑦コーチ

Coach

**Tsuyoshi KATO** Male

①26.Dec.65 (Age:39) ②Ehime ③Tokai Univ. Graduate School ④Company Employee ⑤171cm ⑥77kg



コーチ

**萬久 博敏** (まんきゅう ひろとし) 男

①昭和43年6月2日 (36歳) ②福岡県 ③久留米工業大学付属高校→筑波大学→筑波大学大学院 ④コナミスポーツクラブ東日本 ⑤174cm ⑥68kg ⑦コーチ

Coach

**Hiroto MANKYU** Male

①2.Jun.68 (Age:36) ②Fukuoka ③Tsukuba Univ. Graduate School ④Company Employee ⑤174cm ⑥68kg



コーチ

久世 由美子 (くぜ ゆみこ) 女

①昭和22年1月29日 (58歳) ②熊本県 ③筑紫女学園高校 ④中京大学／東海スイミングクラブ ⑤153.5cm ⑥63kg ⑦コーチ

Coach

**Yumiko KUZE** Female

①29.Jan.47 (Age:58) ②Kumamoto ③High School ④Coach ⑤153.5cm ⑥63kg



コーチ

西脇 正人 (にしわき まさと) 男

①昭和36年3月1日 (44歳) ②東京都 ③日本大学豊山高校→東京理科大学 ④昭和の森イトマンスイミングスクール ⑤172cm ⑥73kg ⑦上級コーチ

Coach

**Masato NISHIWAKI** Male

①1.Mar.61 (Age:44) ②Tokyo ③Tokyo University of Science ④Company Employee ⑤172cm ⑥73kg



トレーナー

加藤 知生 (かとう ともお) 男

①昭和36年5月14日 (44歳) ②山口県 ③山口県立徳山高等学校→日本体育大学 ④日立製作所 戸塚総合病院 ⑤173cm ⑥68kg ⑦アスレティックトレーナー

Trainer

**Tomoo KATO** Male

①14.May.61 (Age:44) ②Yamaguchi ③Nippon Sport Science Univ. ④Doctor ⑤173cm ⑥68kg



選手

佐々木 傑 (ささき たける) 男

①昭和60年9月2日 (20歳) ②茨城県 ③桐蔭学園高校→中央大学 (2年) ④中央大学 ⑤179cm ⑥75kg

Athlete

**Takeru SASAKI** Male

①2.Sep.85 (Age:20) ②Ibaraki ③Chuo Univ. ④Student ⑤179cm ⑥75kg



選手

佐藤 久佳 (さとう ひさよし) 男

①昭和62年1月12日 (18歳) ②北海道 ③日大豊山高校→日本大学 (1年) ④日本大学 ⑤179cm ⑥66kg

Athlete

**Hisayoshi SATO** Male

①12.Jan.87 (Age:18) ②Hokkaido ③Nihon Univ. ④Student ⑤179cm ⑥66kg



選手

小島 貴光 (こじま たかみつ) 男

①昭和56年5月25日 (24歳) ②愛知県 ③私立豊川高校→筑波大学 ④コナミスポーツクラブ東日本 ⑤182cm ⑥80kg

Athlete

**Takamitsu KOJIMA** Male

①25.May.81 (Age:24) ②Aichi ③Tsukuba Univ. ④Company Employee ⑤182cm ⑥80kg







# 水泳／競泳 SWIMMING

選手

**松本 尚人** (まつもと ひさと) 男

①昭和59年10月5日(21歳) ②茨城県 ③沼津学園高校→日本大学(3年) ④日本大学 ⑤184cm ⑥75kg

Athlete

**Hisato MATSUMOTO** Male

①5.Oct.84 (Age:21) ②Ibaraki ③Nihon Univ. ④Student ⑤184cm ⑥75kg



選手

**松田 文志** (まつだ たけし) 男

①昭和59年6月23日(21歳) ②宮崎県 ③延岡学園高校→中京大学(3年) ④東海スイミングスクール ⑤184cm ⑥80kg

Athlete

**Takeshi MATSUDA** Male

①23.Jun.84 (Age:21) ②Miyazaki ③Chukyo Univ. ④Student ⑤184cm ⑥80kg



選手

**古賀 淳也** (こが じゅんや) 男

①昭和62年7月19日(18歳) ②埼玉県 ③春日部共栄高校(3年) ④春日部共栄高校 ⑤181cm ⑥73kg

Athlete

**Junya KOGA** Male

①19.Jul.87 (Age:18) ②Saitama ③High School ④Student ⑤181cm ⑥73kg



選手

**山口 雅文** (やまぐち まさふみ) 男

①昭和59年12月7日(20歳) ②福島県 ③会津工業高校→中央大学(3年) ④中央大学 ⑤183cm ⑥82kg

Athlete

**Masafumi YAMAGUCHI** Male

①7.Dec.84 (Age:20) ②Fukushima ③Chuo Univ. ④Student ⑤183cm ⑥82kg



選手

**中野 高** (なかの たかし) 男

①昭和59年7月21日(21歳) ②東京都 ③八王子高校→法政大学(3年) ④昭和の森イトマンスイミングスクール ⑤172cm ⑥63kg

Athlete

**Takashi NAKANO** Male

①21.Jul.84 (Age:21) ②Tokyo ③Hosei Univ. ④Student ⑤172cm ⑥63kg



選手

**今村 元気** (いまむら げんき) 男

①昭和57年3月17日(23歳) ②千葉県 ③成田高校→東海大学 ④ムラサキスポーツ ⑤173cm ⑥65kg

Athlete

**Genki IMAMURA** Male

①17.Mar.82 (Age:23) ②Chiba ③Tokai Univ. ④Company Employee ⑤173cm ⑥65kg







選手

**木村 太輔** (きむら だいすけ) 男

①昭和56年8月23日(23歳) ②東京都 ③近畿大学付属高校→近畿大学 ④自衛隊体育学校 ⑤181cm ⑥80kg

Athlete

**Daisuke KIMURA** Male

①23.Aug.81 (Age:23) ②Tokyo ③Kinki Univ. ④Self-Defence Official ⑤181cm ⑥80kg



選手

**高安 亮** (たかやす りょう) 男

①昭和56年7月19日(24歳) ②神奈川県 ③法政大学第二高校→筑波大学 ④コナミスポーツクラブ東日本 ⑤177cm ⑥72kg

Athlete

**Ryo TAKAYASU** Male

①19.Jul.81 (Age:24) ②Kanagawa ③Tsukuba Univ. ④Company Employee ⑤177cm ⑥72kg



選手

**奥野 正寛** (おくの まさひろ) 男

①昭和56年12月3日(23歳) ②宮城県 ③東北高校→中央大学 ④秋田魁新報社 ⑤183cm ⑥86kg

Athlete

**Masahiro OKUNO** Male

①3.Dec.81 (Age:23) ②Miyagi ③Chuo Univ. ④Company Employee ⑤183cm ⑥86kg



選手

**武藤 慎** (むとう まこと) 男

①昭和59年10月29日(20歳) ②栃木県 ③目黒学院高校→日本大学(3年) ④日本大学 ⑤171cm ⑥79kg

Athlete

**Makoto MUTO** Male

①29.Oct.84 (Age:20) ②Tochigi ③Nihon Univ. ④Student ⑤171cm ⑥79kg



選手

**佐野 秀匡** (さの ひでまさ) 男

①昭和59年5月28日(20歳) ②富山県 ③八王子高校→明治大学(3年) ④アクラブ調布 ⑤177cm ⑥69kg

Athlete

**Hidemasa SANO** Male

①28.May.84 (Age:20) ②Toyama ③Meiji Univ. ④Student ⑤177cm ⑥69kg



選手

**奥出 泰史** (おくで たいし) 男

①昭和58年12月23日(21歳) ②大阪府 ③沼南工科大学付属高校→法政大学(4年) ④法政大学 ⑤179cm ⑥74kg

Athlete

**Taishi OKUDE** Male

①23.Dec.83 (Age:21) ②Osaka ③Hosei Univ. ④Student ⑤179cm ⑥74kg





# 水泳／競泳 SWIMMING

選手

**庄司 有太** (しょうじ ゆうた) 男

①昭和59年10月20日 (20歳) ②山形県 ③日本大学山形高校→中央大学 (3年)  
④中央大学 ⑤178cm ⑥75kg

Athlete

**Yuta SHOJI** Male

①20.Oct.84 (Age:20) ②Yamagata ③Chuo Univ. ④Student ⑤178cm ⑥75kg



選手

**山田 香** (やまだ かおり) 女

①昭和56年9月20日 (23歳) ②愛知県 ③東邦高校→筑波大学 ④NPO法人 岡山県水泳連盟 ⑤163cm ⑥56kg

Athlete

**Kaori YAMADA** Female

①20.Sep.81 (Age:23) ②Aichi ③Tsukuba Univ. ④Company Employee ⑤163cm  
⑥56kg



選手

**山田 渥美** (やまだ あつみ) 女

①昭和57年5月7日 (23歳) ②新潟県 ③新潟県立高田北城高校→上越教育大学  
④上越ASC ⑤173cm ⑥63kg

Athlete

**Atsumi YAMADA** Female

①7.May.82 (Age:23) ②Niigata ③Joetsu University of Education ④Student  
⑤173cm ⑥63kg



選手

**青木 慧** (あおき けい) 女

①昭和62年9月3日 (18歳) ②京都府 ③日本大学豊山女子高校 (3年) ④日本大学豊山女子高校 ⑤167cm ⑥57kg

Athlete

**Kei AOKI** Female

①3.Sep.87 (Age:18) ②Kyoto ③High School ④Student ⑤167cm ⑥57kg



選手

**青柳 舞** (あおやぎ まい) 女

①昭和58年6月22日 (22歳) ②埼玉県 ③船橋市立船橋高等学校→早稲田大学 (4年) ④早稲田大学 ⑤167cm ⑥60kg

Athlete

**Mai AOYAGI** Female

①22.Jun.83 (Age:22) ②Saitama ③Waseda Univ. ④Student ⑤167cm ⑥60kg



選手

**貴田 裕美** (きだ ゆみ) 女

①昭和60年6月30日 (20歳) ②埼玉県 ③高崎北高校→前橋国際大学 (2年) ④群馬県藤岡スイミングスクール ⑤160cm ⑥53kg

Athlete

**Yumi KIDA** Female

①30.Jun.85 (Age:20) ②Saitama ③Maebashi Kyoai Gakuen College ④Student  
⑤160cm ⑥53kg





選手

**及川 真沙紀** (おいかわ まさき) 女

①昭和59年3月29日 (21歳) ②宮城県 ③北海道旭川凌雲→中京大学 (4年) ④中京大学 ⑤161cm ⑥54kg

Athlete

**Masaki OIKAWA** Female

①29.Mar.84 (Age:21) ②Miyagi ③Chukyo Univ. ④Student ⑤161cm ⑥54kg



選手

**寺川 綾** (てらかわ あや) 女

①昭和59年11月12日 (20歳) ②大阪府 ③近畿大学付属高校→近畿大学 (3年) ④イトマンスイミングスクール ⑤172cm ⑥62kg

Athlete

**Aya TERAOKA** Female

①12.Nov.84 (Age:20) ②Osaka ③Kinki Univ. ④Student ⑤172cm ⑥62kg



選手

**五十嵐 貴美** (いがらし たかみ) 女

①昭和59年11月20日 (20歳) ②群馬県 ③前橋南高校→鹿屋体育大学 (3年) ④鹿屋体育大学 ⑤160cm ⑥53kg

Athlete

**Takami IGARASHI** Female

①20.Nov.84 (Age:20) ②Gunma ③National Institute of Fitness and Sports in Kanoya ④Student ⑤160cm ⑥53kg



選手

**中村 沙耶香** (なかむら さやか) 女

①昭和62年10月24日 (18歳) ②長野県 ③武蔵野高校 (3年) ④ニッタイSC ⑤170cm ⑥65kg

Athlete

**Sayaka NAKAMURA** Female

①24.Oct.87 (Age:18) ②Nagano ③High School ④Student ⑤170cm ⑥65kg



選手

**種田 恵** (たねだ めぐみ) 女

①昭和61年9月20日 (18歳) ②北海道 ③札幌大谷高校→神奈川大学 (1年) ④神奈川大学 ⑤161cm ⑥57kg

Athlete

**Megumi TANEDA** Female

①20.Sep.86 (Age:18) ②Hokkaido ③Kanagawa Univ. ④Student ⑤161cm ⑥57kg



選手

**田村 菜々香** (たむら ななか) 女

①昭和62年1月12日 (18歳) ②千葉県 ③船橋市立船橋高校→東海大学 (1年) ④東海大学 ⑤156cm ⑥52kg

Athlete

**Nanaka TAMURA** Female

①12.Jan.87 (Age:18) ②Chiba ③Tokai Univ. ④Student ⑤156cm ⑥52kg





# 水泳／競泳 SWIMMING

選手

**土肥 亜也子** (どい あやこ) 女

①昭和55年6月29日 (25歳) ②富山県 ③富山県立富山商業高等学校→筑波大学  
④コナミスポーツクラブ東日本 ⑤164cm ⑥58kg

Athlete

**Ayako DOI** Female

①29.Jun.80 (Age:25) ②Toyama ③Tsukuba Univ. ④Company Employee  
⑤164cm ⑥58kg



選手／旗手

**中西 悠子** (なかにし ゆうこ) 女

①昭和56年4月24日 (24歳) ②大阪府 ③大阪成蹊女子高校→近畿大学 ④枚方ス  
イミングスクール ⑤164cm ⑥54kg

Athlete

**Yuko NAKANISHI** Female

①24.Apr.81 (Age:24) ②Osaka ③Kinki Univ. ④Company Employee ⑤164cm  
⑥54kg



選手

**矢野 友理江** (やの ゆりえ) 女

①昭和63年6月24日 (17歳) ②大阪府 ③太成学院大学高等学校 (2年) ④太成学  
院大学高校 ⑤164cm ⑥63kg

Athlete

**Yurie YANO** Female

①24.Jun.88 (Age:17) ②Osaka ③High School ④Student ⑤164cm ⑥63kg



選手

**竹内 浩美** (たけうち ひろみ) 女

①昭和61年1月7日 (19歳) ②東京都 ③八王子高校→拓殖大学 (2年) ④アクラブ  
八王子 ⑤169cm ⑥61kg

Athlete

**Hiromi TAKEUCHI** Female

①7.Jan.86 (Age:19) ②Tokyo ③Takushoku Univ. ④Student ⑤169cm ⑥61kg



選手

**森下 愛子** (もりした あいこ) 女

①昭和59年6月24日 (21歳) ②福岡県 ③日本大学藤沢高校→日本体育大学 (3年)  
④日本体育大学 ⑤163cm ⑥57kg

Athlete

**Aiko MORISHITA** Female

①24.Jun.84 (Age:21) ②Fukuoka ③Nippon Sport Science Univ. ④Student  
⑤163cm ⑥57kg





コーチ

**馬淵 崇英** (まぶち すうえい) 男

①昭和38年10月20日(42歳) ②中国 上海 ③上海体育技術学院高等学校→神戸国際大学 ④(株)ジェイエスエス ⑤175cm ⑥68kg ⑦上級コーチ

Coach

**Suei MABUCHI** Male

①20.Oct.63 (Age:42) ②China Shanghai ③Kobe International Univ. ④Company Employee ⑤175cm ⑥68kg



コーチ

**野村 孝路** (のむら たかみち) 男

①昭和34年8月21日(46歳) ②東京都 ③東京農業大学第二高等学校→群馬大学→群馬大学大学院 ④(財)群馬県公園緑地協会 県立敷島公園水泳場 ⑤160cm ⑥60kg ⑦コーチ

Coach

**Takamichi NOMURA** Male

①21.Aug.59 (Age:46) ②Tokyo ③Gunma Univ. Graduate School ④Staff of Society ⑤160cm ⑥60kg



選手

**寺内 健** (てらうち けん) 男

①昭和55年8月7日(23歳) ②兵庫県 ③此花学院高校→甲子園大学→甲子園大学大学院 ④JSS宝塚 ⑤170cm ⑥68kg

Athlete

**Ken TERAUCHI** Male

①7.Aug.80 (Age:23) ②Hyogo ③Koshien Univ. Graduate School ④Company Employee ⑤170cm ⑥68kg



選手

**坂田 芳寛** (さかた よしひろ) 男

①昭和46年7月25日(34歳) ②神奈川県 ③土浦日本大学高校→オハイオ州立大学 ④高岡総合プール ⑤180cm ⑥75kg ⑦コーチ

Athlete

**Yoshihiro SAKATA** Male

①25.Jul.71 (Age:34) ②Kanagawa ③Ohio State Univ. ④Coach ⑤180cm ⑥75kg



選手

**櫻井 薫** (さくらい かおる) 男

①昭和60年2月2日(20歳) ②栃木県 ③作新学院高等学校→日本体育大学(2年) ④日本体育大学 ⑤179cm ⑥72kg

Athlete

**Kaoru SAKURAI** Male

①2.Feb.85 (Age:20) ②Tochigi ③Nippon Sport Science Univ. ④Student ⑤179cm ⑥72kg

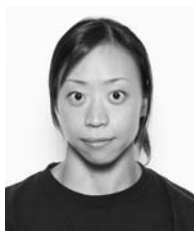

選手

**西井 亮子** (にしい りょうこ) 女

①昭和53年9月13日(27歳) ②石川県 ③小松市立高校→日本体育大学 ④神奈川ダイビングクラブ ⑤157cm ⑥48kg

Athlete

**Ryoko NISHII** Female

①13.Sep.78 (Age:27) ②Ishikawa ③Nippon Sport Science Univ. ④Company Employee ⑤157cm ⑥48kg





# 水泳／飛込み DIVING



選手

**山下 美沙子**（やました みさこ）女

①昭和58年5月4日（22歳） ②石川県 ③小松市立→早稲田大学（4年） ④早稲田大学 ⑤160cm ⑥53kg

Athlete

**Misako YAMASHITA** Female

①4.May.83（Age:22） ②Ishikawa ③Waseda Univ. ④Student ⑤160cm ⑥53kg



選手

**中川 真依**（なかがわ まい）女

①昭和62年4月7日（18歳） ②石川県 ③小松市立高等学校（3年） ④石川ダイビングクラブ ⑤155cm ⑥52kg

Athlete

**Mai NAKAGAWA** Female

①7.Apr.87（Age:18） ②Ishikawa ③High School ④Student ⑤155cm ⑥52kg



選手

**浅田 梨紗**（あさだ りさ）女

①平成3年12月27日（13歳） ②兵庫県 ③清和台中学校（1年） ④JSS宝塚 ⑤150cm ⑥41kg

Athlete

**Risa ASADA** Female

①27.Dec.91（Age:13） ②Hyogo ③Junior High School ④Student ⑤150cm ⑥41kg



選手

**樋口 絵里衣**（ひぐち えりい）女

①平成1年7月8日（16歳） ②大阪府 ③甲子園学院高校（1年） ④甲子園学院高校 ⑤166cm ⑥59kg

Athlete

**Erii HIGUCHI** Female

①8.Jul.89（Age:16） ②Osaka ③High School ④Student ⑤166cm ⑥59kg



チームリーダー

**金子 正子** (かねこ まさこ) 女

①昭和19年4月12日(61歳) ②東京都 ③東京家政学院高等学校→東京家政学院大学 ④(財)日本水泳連盟 ⑤160cm ⑥57kg ⑦上級コーチ

Team Leader

**Masako KANEKO** Female

①12.Apr.44 (Age:61) ②Tokyo ③Tokyo Kasei Univ. ④Japan Swimming Federation ⑤160cm ⑥57kg



選手

**鈴木 絵美子** (すずき えみこ) 女

①昭和56年11月12日(23歳) ②埼玉県 ③私立淑徳巣鴨高校→日本大学(4年) ④東京シンクロクラブ、ミキハウス ⑤168cm ⑥57kg

Athlete

**Emiko SUZUKI** Female

①12.Nov.81 (Age:23) ②Saitama ③Nihon Univ. ④Student ⑤168cm ⑥57kg



選手

**原田 早穂** (はらだ さほ) 女

①昭和57年11月5日(23歳) ②東京都 ③洗足学園大学付属高校→日本大学(4年) ④東京シンクロクラブ ⑤166cm ⑥56kg

Athlete

**Saho HARADA** Female

①15.Nov.82 (Age:23) ②Tokyo ③Nihon Univ. ④Student ⑤166cm ⑥56kg







# サッカー FOOTBALL

## チームリーダー

**吉田 卓史** (よしだ たかし) 男

①昭和45年7月14日(35歳) ②島根県 ③松江東高校→筑波大学→筑波大学大学院  
④福山大学 ⑤168cm ⑥62kg ⑦コーチ

Team Leader

**Takashi YOSHIDA** Male

①14.Jul.70 (Age:35) ②Shimane ③Tsukuba Univ. Graduate School ④Lecturer  
⑤168cm ⑥62kg

## 監督

**乾 真寛** (いぬい まさひろ) 男

①昭和35年3月22日(45歳) ②島根県 ③島根県立松江北高校→筑波大学→筑波大学大学院 ④福岡大学 ⑤173cm ⑥71kg ⑦上級コーチ

Head Coach

**Masahiro INUI** Male

①22.Mar.60 (Age:45) ②Shimane ③Tsukuba Univ. Graduate School ④Assistant Professor ⑤173cm ⑥71kg

## コーチ

**松本 直也** (まつもと なおや) 男

①昭和46年7月18日(34歳) ②鳥取県 ③鳥取県立米子東高校→東京学芸大学→東京学芸大学大学院 ④桃山学院大学 ⑤174cm ⑥71kg ⑦上級コーチ

Coach

**Naoya MATSUMOTO** Male

①18.Jul.71 (Age:34) ②Tottori ③Tokyo Gakugei Univ. Graduate School ④Lecturer ⑤174cm ⑥71kg

## 総務

**宮崎 純一** (みやざき じゅんいち) 男

①昭和38年8月24日(42歳) ②長野県 ③長野県立上田高校→筑波大学→筑波大学大学院 ④青山学院大学 ⑤168cm ⑥75kg ⑦上級コーチ

Administrative Personnel

**Junichi MIYAZAKI** Male

①24.Aug.63 (Age:42) ②Nagano ③Tsukuba Univ. Graduate School ④Assistant Professor ⑤168cm ⑥75kg

## ドクター

**島 洋祐** (しま ようすけ) 男

①昭和48年9月18日(32歳) ②富山県 ③金沢泉丘高校→金沢大学→金沢大学大学院 ④金沢大学医学部付属病院 ⑤173cm ⑥68kg

Doctor

**Yosuke SHIMA** Male

①18.Sep.73 (Age:32) ②Toyama ③Kanazawa Univ. Graduate School ④Doctor ⑤173cm ⑥68kg

## トレーナー

**徳山 真也** (とくやま しんや) 男

①昭和39年8月20日(41歳) ②東京都 ③東海大学高輪台高校→東海大学 ④心身スポーツマッサージ療院 ⑤173cm ⑥75kg ⑦アスレティックトレーナー

Trainer

**Shinya TOKUYAMA** Male

①20.Aug.64 (Age:41) ②Tokyo ③Tokai Univ. ④Trainer ⑤173cm ⑥75kg





選手

**赤星 拓** (あかほし たく) 男

①昭和59年4月21日(21歳) ②福岡県 ③福大大濠高校→福岡大学(3年) ④福岡大学 ⑤185cm ⑥80kg

Athlete

**Taku AKAHOSHI** Male

①21.Apr.84 (Age:21) ②Fukuoka ③Fukuoka Univ. ④Student ⑤185cm ⑥80kg



選手

**小宮山 尊信** (こみやま たかのぶ) 男

①昭和59年10月3日(21歳) ②千葉県 ③市立船橋高校→順天堂大学(3年) ④順天堂大学 ⑤174cm ⑥69kg

Athlete

**Takanobu KOMIYAMA** Male

①3.Oct.84 (Age:21) ②Chiba ③Juntendo Univ. ④Student ⑤174cm ⑥69kg



選手/主将

**徳永 悠平** (とくなが ゆうへい) 男

①昭和58年9月25日(22歳) ②長崎県 ③国見高校→早稲田大学(4年) ④早稲田大学 ⑤180cm ⑥74kg

Athlete

**Yuhei TOKUNAGA** Male

①25.Sep.83 (Age:22) ②Nagasaki ③Waseda Univ. ④Student ⑤180cm ⑥74kg



選手

**秋葉 陽一** (あきば よういち) 男

①昭和58年11月23日(21歳) ②埼玉県 ③県立浦和高校→筑波大学(4年) ④筑波大学 ⑤182cm ⑥73kg

Athlete

**Yoichi AKIBA** Male

①23.Nov.83 (Age:21) ②Saitama ③Tsukuba Univ. ④Student ⑤182cm ⑥73kg



選手

**登尾 顕徳** (のぼりお けんとく) 男

①昭和58年11月30日(21歳) ②鹿児島県 ③鹿児島実業高校→福岡大学(4年) ④福岡大学 ⑤182cm ⑥72kg

Athlete

**Kentoku NOBORIO** Male

①30.Nov.83 (Age:21) ②Kagoshima ③Fukuoka Univ. ④Student ⑤182cm ⑥72kg



選手

**池上 礼一** (いけがみ れいいち) 男

①昭和58年7月12日(22歳) ②千葉県 ③習志野高校→仙台大学(4年) ④仙台大学 ⑤177cm ⑥70kg

Athlete

**Reiichi IKEGAMI** Male

①12.Jul.83 (Age:22) ②Chiba ③Sendai College ④Student ⑤177cm ⑥70kg





## サッカー FOOTBALL



選手

**伊野波 雅彦** (いのは まさひこ) 男

①昭和60年8月24日(20歳) ②宮崎県 ③鹿児島実業高校→阪南大学(2年) ④阪南大学 ⑤177cm ⑥72kg

Athlete

**Masahiko INOHA** Male

①24.Aug.85 (Age:20) ②Miyazaki ③Hannan Univ. ④Student ⑤177cm ⑥72kg



選手

**兵藤 慎剛** (ひょうどう しんご) 男

①昭和60年7月29日(20歳) ②長崎県 ③国見高校→早稲田大学(2年) ④早稲田大学 ⑤171cm ⑥63kg

Athlete

**Shingo HYODO** Male

①29.Jul.85 (Age:20) ②Nagasaki ③Waseda Univ. ④Student ⑤171cm ⑥63kg



選手

**赤嶺 真吾** (あかみね しんご) 男

①昭和58年12月8日(21歳) ②沖縄県 ③鹿児島実業高校→駒澤大学(4年) ④駒澤大学 ⑤178cm ⑥74kg

Athlete

**Shingo AKAMINE** Male

①8.Dec.83 (Age:21) ②Okinawa ③Komazawa Univ. ④Student ⑤178cm ⑥74kg



選手

**藤本 淳吾** (ふじもと じゅんご) 男

①昭和59年3月24日(21歳) ②神奈川県 ③桐光学園高校→筑波大学(4年) ④筑波大学 ⑤172cm ⑥69kg

Athlete

**Jungo FUJIMOTO** Male

①24.Mar.84 (Age:21) ②Kanagawa ③Tsukuba Univ. ④Student ⑤172cm ⑥69kg



選手

**原 一樹** (はら かずき) 男

①昭和60年1月5日(20歳) ②千葉県 ③市立船橋高校→駒澤大学(3年) ④駒澤大学 ⑤177cm ⑥70kg

Athlete

**Kazuki HARA** Male

①5.Jan.85 (Age:20) ②Chiba ③Komazawa Univ. ④Student ⑤177cm ⑥70kg

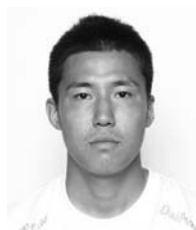

選手

**時久 省吾** (ときひさ しょうご) 男

①昭和59年4月15日(21歳) ②広島県 ③大津高校→早稲田大学(3年) ④早稲田大学 ⑤187cm ⑥84kg

Athlete

**Syogo TOKIHISA** Male

①15.Apr.84 (Age:21) ②Hiroshima ③Waseda Univ. ④Student ⑤187cm ⑥84kg



選手

**廣井 友信** (ひろい とものぶ) 男

①昭和60年1月11日(20歳) ②東京都 ③前橋育英高校→駒澤大学(3年) ④駒澤大学 ⑤180cm ⑥75kg

Athlete

**Tomonobu HIROI** Male

①11.Jan.85 (Age:20) ②Tokyo ③Komazawa Univ. ④Student ⑤180cm ⑥75kg



選手

**衛藤 裕** (えとう ゆう) 男

①昭和58年10月17日(22歳) ②福岡県 ③東福岡高校→福岡大学(4年) ④福岡大学 ⑤173cm ⑥65kg

Athlete

**Yu ETO** Male

①17.Oct.83 (Age:22) ②Fukuoka ③Fukuoka Univ. ④Student ⑤173cm ⑥65kg



選手

**金澤 大将** (かなざわ ひろまさ) 男

①昭和58年12月1日(21歳) ②静岡県 ③藤枝東高校→東京学芸大学(4年) ④東京学芸大学 ⑤170cm ⑥65kg

Athlete

**Hiromasa KANAZAWA** Male

①1.Dec.83 (Age:21) ②Shizuoka ③Tokyo Gakugei Univ. ④Student ⑤170cm ⑥65kg



選手

**辻尾 真二** (つじお しんじ) 男

①昭和60年12月23日(19歳) ②大阪府 ③初芝橋本高校→中央大学(2年) ④中央大学 ⑤180cm ⑥72kg

Athlete

**Shinji TSUJIO** Male

①23.Dec.85 (Age:19) ②Osaka ③Chuo Univ. ④Student ⑤180cm ⑥72kg



選手

**小松 塁** (こまつ るい) 男

①昭和58年8月29日(22歳) ②高知県 ③高知追手前高校→関西学院大学(4年) ④関西学院大学 ⑤187cm ⑥77kg

Athlete

**Rui KOMATSU** Male

①29.Aug.83 (Age:22) ②Kochi ③Kwansei Gakuin Univ. ④Student ⑤187cm ⑥77kg



選手

**飯塚 渉** (いづか わたる) 男

①昭和60年7月31日(20歳) ②静岡県 ③静岡学園高校→流通経済大学(2年) ④流通経済大学 ⑤182cm ⑥71kg

Athlete

**Wataru IIZUKA** Male

①31.Jul.85 (Age:20) ②Shizuoka ③Ryutsu Keizai Univ. ④Student ⑤182cm ⑥71kg





# サッカー FOOTBALL



選手

**巻 佑樹** (まき ゆうき) 男

①昭和59年6月26日 (21歳) ②熊本県 ③国見高校→駒澤大学 (3年) ④駒沢大学  
⑤182cm ⑥74kg

Athlete

**Yuki MAKI** Male

①26.Jun.84 (Age:21) ②Kumamoto ③Komazawa Univ. ④Student ⑤182cm  
⑥74kg



選手

**高橋 大輔** (たかはし だいすけ) 男

①昭和58年9月18日 (22歳) ②福岡県 ③柳川高校→福岡大学 (4年) ④福岡大学  
⑤178cm ⑥74kg

Athlete

**Daisuke TAKAHASHI** Male

①18.Sep.83 (Age:22) ②Fukuoka ③Fukuoka Univ. ④Student ⑤178cm ⑥74kg

ダンス  
スポーツ

アディショナル  
オフィシャル

帯同審判



## 監督

**植田 実** (うへだ みのる) 男

①昭和32年6月22日 (48歳) ②福岡県 ③柳川商業高校→筑波大学 ④びわこ成蹊スポーツ大学 ⑤178cm ⑥80kg ⑦コーチ

Team Leader

**Minoru UEDA** Male

①22.Jun.57 (Age:48) ②Fukuoka ③Tsukuba Univ. ④Assistant Professor  
⑤178cm ⑥80kg



## コーチ

**増田 健太郎** (ますだ けんたろう) 男

①昭和46年8月26日 (34歳) ②神奈川県 ③相模工業大付属高校 ④(株)PTN  
⑤166cm ⑥62kg

Coach

**Kentaro MASUDA** Male

①26.Aug.71 (Age:34) ②Kanagawa ③High School ④Company Executive  
⑤166cm ⑥62kg



## コーチ

**駒田 政史** (こまだ まさふみ) 男

①昭和48年3月30日 (33歳) ②愛知県 ③名古屋高校→亜細亜大学 ④竹内庭球研究所 ⑤171cm ⑥70kg ⑦コーチ

Coach

**Masafumi KOMADA** Male

①30.Mar.73 (Age:33) ②Aichi ③Asia Univ. ④Coach ⑤171cm ⑥70kg



## 選手

**松井 俊英** (まつい としひで) 男

①昭和53年4月19日 (27歳) ②大阪府 ③Northview Heights Secondary高校→ブリガムヤング大学ハワイ校 ④IBS ⑤180cm ⑥76kg

Athlete

**Toshihide MATSUI** Male

①19.Apr.78 (Age:27) ②Osaka ③Brigham Young University Hawaii ④Professional Tennis Player ⑤180cm ⑥76kg



## 選手

**岩見 亮** (いわみ たすく) 男

①昭和53年7月9日 (27歳) ②福岡県 ③澁谷教育学園幕張高校 ④北日本物産(株)  
⑤167cm ⑥63kg

Athlete

**Tasuku IWAMI** Male

①9.Jul.78 (Age:27) ②Fukuoka ③High School ④Professional Tennis Player  
⑤167cm ⑥63kg



## 選手

**竹内 研人** (たけうち けんと) 男

①昭和62年12月19日 (18歳) ②京都府 ③向陽台高校 (3年) ④向陽台高等学校  
⑤177cm ⑥63kg

Athlete

**Kento TAKEUCHI** Male

①19.Dec.87 (Age:18) ②Kyoto ③High School ④Student ⑤177cm ⑥63kg





# テニス TENNIS



選手

**杉田 祐一**（すぎた ゆういち） 男

①昭和63年9月18日（17歳） ②宮城県 ③湘南工科大学付属高校（2年） ④湘南工科大学付属高校 ⑤170cm ⑥58kg

Athlete

**Yuichi SUGITA** Male

①18.Sep.88（Age:17） ②Miyagi ③High School ④Student ⑤170cm ⑥58kg



選手

**波形 純理**（なみがた じゅんり） 女

①昭和57年7月5日（23歳） ②埼玉県 ③堀越高校→早稲田大学 ④フリー ⑤171cm ⑥58kg

Athlete

**Junri NAMIGATA** Female

①5.Jul.82（Age:23） ②Saitama ③Waseda Univ. ④Professional Tennis Player

⑤171cm ⑥58kg



選手

**山本 麻友美**（やまもと まゆみ） 女

①昭和57年10月10日（22歳） ②愛知県 ③市邨学園女子高等学校→園田学園女子大学 ④島津製作所 ⑤161.5cm ⑥57kg

Athlete

**Mayumi YAMAMOTO** Female

①10.Oct.82（Age:22） ②Aichi ③Sonoda Women's Univ. ④Professional Tennis Player ⑤161.5cm ⑥57kg



選手

**米村 知子**（よねむら ともこ） 女

①昭和57年7月1日（23歳） ②熊本県 ③鎮西高等学校 ④（株）ワコール ⑤169cm ⑥57kg

Athlete

**Tomoko YONEMURA** Female

①1.Jul.82（Age:23） ②Kumamoto ③High School ④Professional Tennis Player

⑤169cm ⑥57kg



選手

**森田 あゆみ**（もりた あゆみ） 女

①平成2年3月11日（15歳） ②群馬県 ③神奈川県立湘南高等学校（1年） ④パームインターナショナルテニスアカデミー ⑤162cm ⑥56kg

Athlete

**Ayumi MORITA** Female

①11.Mar.90（Age:15） ②Gunma ③High School ④Professional Tennis Player

⑤162cm ⑥56kg

ダンス  
スポーツ





## チームリーダー

**細田 眞** (ほそだ まこと) 男

①昭和29年7月24日 (51歳) ②東京都 ③慶應高校→慶應大学 ④(株)榮太楼総本舗 ⑤177cm ⑥78kg

## Team Leader

**Makoto HOSODA** Male

①24.Jul.54 (Age:51) ②Tokyo ③Keio Univ. ④Company Employee ⑤177cm ⑥78kg



## コーチ

**POSTIGLIONE GIOVANNI** (ポスティリオーネ ジョバンニ) 男

①昭和26年1月15日 (54歳) ②NAPLES ③PHISYCAL EDUCATION TEACHER UNIVERSITY ④イタリアボート協会 ⑤184cm ⑥105kg

## Coach

**Giovanni POSTIGLIONE** Male

①15.Jan.51 (Age:54) ②Naples ③Phisycal Education Teacher Univ. ④Coach ⑤184cm ⑥105kg



## コーチ

**大林 邦彦** (おおばやし くにひこ) 男

①昭和36年3月12日 (44歳) ②群馬県 ③東京農大二高→日本大学 ④日本ボート協会 ⑤180cm ⑥73kg

## Coach

**Kunihiko OBAYASHI** Male

①12.Mar.61 (Age:44) ②Gunma ③Nihon Univ. ④Japan Rowing Association ⑤180cm ⑥73kg



## コーチ

**杉藤 洋志** (すぎとう ひろし) 男

①昭和44年3月4日 (36歳) ②愛知県 ③旭丘高校→北海道大学→北海道大学大学院 ④日本ボート協会 ⑤175cm ⑥75kg

## Coach

**Hiroshi SUGITO** Male

①14.Mar.69 (Age:36) ②Aichi ③Hokkaido Univ. Graduate School ④Japan Rowing Association ⑤175cm ⑥75kg



## トレーナー

**佐藤 洋子** (さとう ひろこ) 女

①昭和34年8月16日 (46歳) ②東京都 ③恵泉女学園→東京理科大学 ④日本ボート協会 ⑤161cm ⑥61kg ⑦アスレティックトレーナー

## Trainer

**Hiroko SATO** Female

①16.Aug.59 (Age:46) ②Tokyo ③Tokyo University of Science ④Japan Rowing Association ⑤161cm ⑥61kg



## 選手

**浦 和重** (うら かずしげ) 男

①昭和50年11月10日 (29歳) ②福岡県 ③福岡舞鶴→日本大学 ④東日本電信電話(株) ⑤180cm ⑥73kg

## Athlete

**Kazushige URA** Male

①10.Nov.75 (Age:29) ②Fukuoka ③Nihon Univ. ④Company Employee ⑤180cm ⑥73kg







## ボート ROWING



選手

**小畑 篤史** (おばた あつし) 男

①昭和48年12月15日 (31歳) ②京都府 ③瀬田工業高校 ④三洋電機(株)  
⑤181cm ⑥75kg

Athlete

**Atsushi OBATA** Male

①15.Dec.73 (Age:31) ②Kyoto ③High School ④Company Employee ⑤181cm  
⑥75kg



選手

**児玉 剛始** (こだま たけし) 男

①昭和46年12月10日 (33歳) ②静岡県 ③清水南高校→中央大学 ④東日本電信  
電話(株) ⑤192cm ⑥85kg

Athlete

**Takeshi KODAMA** Male

①10.Dec.71 (Age:33) ②Shizuoka ③Chuo Univ. ④Company Employee ⑤192cm  
⑥85kg

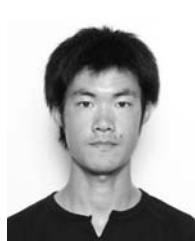

選手

**須田 貴浩** (すだ たかひろ) 男

①昭和56年1月6日 (24歳) ②宮城県 ③石巻高校→中央大学 ④アイリスオーヤマ  
(株) ⑤181cm ⑥74kg

Athlete

**Takahiro SUDA** Male

①6.Jan.81 (Age:24) ②Miyagi ③Chuo Univ. ④Company Employee ⑤181cm  
⑥74kg



選手

**武田 大作** (たけだ だいさく) 男

①昭和48年12月5日 (31歳) ②愛媛県 ③愛媛大附属→愛媛大学→愛媛大学大学院  
④ダイキ(株) ⑤178cm ⑥73kg

Athlete

**Daisaku TAKEDA** Male

①5.Dec.73 (Age:31) ②Ehime ③Ehime Univ. Graduate School ④Company  
Employee ⑤178cm ⑥73kg



選手

**田邊 保典** (たなべ やすのり) 男

①昭和42年3月2日 (38歳) ②埼玉県 ③南稜高校→中央大学 ④東日本電信電話  
(株) ⑤187cm ⑥75kg

Athlete

**Yasunori TANABE** Male

①2.Mar.67 (Age:38) ②Saitama ③Chuo Univ. ④Company Employee ⑤187cm  
⑥75kg



選手

**西村 好道** (にしむら よしみち) 男

①昭和56年2月27日 (24歳) ②山口県 ③山口水産高→日本大学 ④東レ(株)  
⑤192cm ⑥82kg

Athlete

**Yoshimichi NISHIMURA** Male

①27.Feb.81 (Age:24) ②Yamaguchi ③Nihon Univ. ④Company Employee  
⑤192cm ⑥82kg





選手

**東山 雄也** (ひがしやま ゆうや) 男

①昭和54年4月19日(26歳) ②富山県 ③富山国際大学 ④JINZU. S. C  
⑤174cm ⑥70kg

Athlete

**Yuya HIGASHIYAMA** Male

①19.Apr.79 (Age:26) ②Toyama ③Toyama University of International Studies  
④Company Employee ⑤174cm ⑥70kg



選手

**山崎 大也** (やまざき ひろや) 男

①昭和53年10月16日(26歳) ②東京都 ③法政第二高校→法政大学 ④中部電力  
(株) ⑤183cm ⑥72kg

Athlete

**Hiroya YAMAZAKI** Male

①16.Oct.78 (Age:26) ②Tokyo ③Hosei Univ. ④Company Employee ⑤183cm  
⑥72kg



選手

**青山 恭子** (あおやま きょうこ) 女

①昭和59年12月24日(20歳) ②滋賀県 ③大津高校→慶應大学(2年) ④慶應大  
学 ⑤163cm ⑥61kg

Athlete

**Kyoko AOYAMA** Female

①24.Dec.84 (Age:20) ②Shiga ③Keio Univ. ④Student ⑤163cm ⑥61kg



選手

**岩本 亜希子** (いわもと あきこ) 女

①昭和53年9月25日(27歳) ②長野県 ③岡谷南高校→早稲田大学→日本体育大学  
大学院 ④アイリスオーヤマ ⑤173cm ⑥59kg

Athlete

**Akiko IWAMOTO** Female

①25.Sep.78 (Age:27) ②Nagano ③Nippon Sport Science Univ. Graduate School  
④Company Employee ⑤173cm ⑥59kg



選手

**内山 佳保里** (うちやま かほり) 女

①昭和50年9月22日(30歳) ②静岡県 ③二俣高校 ④(株)デンソー ⑤165cm  
⑥55kg

Athlete

**Kahori UCHIYAMA** Female

①22.Sep.75 (Age:30) ②Shizuoka ③High School ④Company Employee ⑤165cm  
⑥55kg



選手

**林 真奈美** (はやし まなみ) 女

①昭和60年12月30日(19歳) ②大分県 ③日田高校 ④(株)デンソー ⑤165cm  
⑥60kg

Athlete

**Manami HAYASHI** Female

①30.Dec.85 (Age:19) ②Oita ③High School ④Company Employee ⑤165cm  
⑥60kg





## ボート ROWING



選手

**福田 真穂** (ふくだ まほ) 女

①昭和56年8月10日 (24歳) ②兵庫県 ③洲本実業高校 ④三洋電機(株)  
⑤168cm ⑥59kg

Athlete

**Maho FUKUDA** Female

①10.Aug.81 (Age:24) ②Hyogo ③High School ④Company Employee ⑤168cm  
⑥59kg



選手

**堀端 彩子** (ほりばた あやこ) 女

①昭和60年7月19日 (20歳) ②熊本県 ③熊本学園附属高校→早稲田大学 (2年)  
④早稲田大学 ⑤164cm ⑥58kg

Athlete

**Ayako HORIBATA** Female

①19.Jul.85 (Age:20) ②Kumamoto ③Waseda Univ. ④Student ⑤164cm ⑥58kg



選手

**森本 渚** (もりもと なぎさ) 女

①昭和55年1月11日 (25歳) ②福井県 ③美方高校 ④関西電力(株)小浜営業所  
⑤166cm ⑥59kg

Athlete

**Nagisa MORIMOTO** Female

①11.Jan.80 (Age:25) ②Fukui ③High School ④Company Employee ⑤166cm  
⑥59kg

ダンス  
スポーツ

アディショナル  
オフィシャル

帯同審判



## 監督

**長屋 恭一** (ながや きょういち) 男

①昭和23年11月17日(56歳) ②岐阜県 ③岐阜県立岐阜西工業高等学校→天理大学  
④岐阜県立岐阜総合学園高等学校 ⑤168cm ⑥72kg ⑦上級コーチ

Team Leader

**Kyoichi NAGAYA** Male

①17.Nov.48 (Age:56) ②Gifu ③Tenri Univ. ④Teacher ⑤168cm ⑥72kg



## コーチ

**高橋 章** (たかはし あきら) 男

①昭和47年7月7日(33歳) ②富山県 ③天理高校→早稲田大学 ④表示灯(株)  
⑤172cm ⑥75kg

Coach

**Akira TAKAHASHI** Male

①17.Jul.72 (Age:33) ②Toyama ③Waseda Univ. ④Company Employee ⑤172cm  
⑥75kg



## コーチ

**川口 純子** (かわぐち じゅんこ) 女

①昭和35年9月8日(44歳) ②大阪府 ③大阪府立夕陽丘高等学校→武庫川女子大学  
→中京大学大学院(2年) ④(財)岐阜県イベント・スポーツ振興事業団 岐阜県スポー  
ツ科学トレーニングセンター ⑤156cm ⑥55kg ⑦水泳指導員

Coach

**Junko KAWAGUCHI** Female

①8.Sep.60 (Age:44) ②Osaka ③Chukyo Univ. Graduate School ④Physical Trainar  
⑤156cm ⑥55kg



## ドクター

**塚原 隆司** (つかはら たかし) 男

①昭和36年12月9日(43歳) ②岐阜県 ③岐阜県立岐阜高校→名古屋大学→名古屋  
大学大学院 ④朝日大学歯学部附属村上記念病院 ⑤171cm ⑥65kg ⑦スポーツ  
ドクター

Doctor

**Takashi TSUKAHARA** Male

①9.Dec.61 (Age:43) ②Gifu ③Nagoya Univ. Graduate School ④Assistant Professor  
⑤171cm ⑥65kg



## 技術スタッフ

**沼田 秀樹** (ぬまだ ひでき) 男

①昭和45年1月13日(35歳) ②富山県 ③富山県立石動高等学校→天理大学  
④(財)富山県体育協会 ⑤170cm ⑥72kg

Technical Personnel

**Hideki NUMADA** Male

①13.Jan.70 (Age:35) ②Toyama ③Tenri Univ. ④Office Clerk ⑤170cm ⑥72kg



## 選手

**山堀 貴彦** (やまぼり たかひこ) 男

①昭和49年3月30日(31歳) ②滋賀県 ③長浜北高校→天理大学 ④表示灯(株)  
⑤180cm ⑥80kg

Athlete

**Takahiko YAMABORI** Male

①30.Mar.74 (Age:31) ②Shiga ③Tenri Univ. ④Company Employee ⑤180cm  
⑥80kg





## ホッケー HOCKEY

選手

**片山 謙一** (かたやま けんいち) 男

①昭和50年11月24日 (29歳) ②山梨県 ③白根高校→東京農業大学 ④表示灯(株)  
⑤180cm ⑥74kg

Athlete

**Kenichi KATAYAMA** Male

①24.Nov.75 (Age:29) ②Yamanashi ③Tokyo University of Agriculture  
④Company Employee ⑤180cm ⑥74kg



選手

**三好 浩史** (みよし ひろふみ) 男

①昭和52年3月21日 (28歳) ②広島県 ③山陽高校→法政大学 ④表示灯(株)  
⑤177cm ⑥77kg

Athlete

**Hirofumi MIYOSHI** Male

①21.Mar.77 (Age:28) ②Hiroshima ③Hosei Univ. ④Company Employee ⑤177cm  
⑥77kg



選手

**吉田 一男** (よしだ かずお) 男

①昭和53年1月18日 (27歳) ②奈良県 ③天理高校→東京農業大学 ④東京農業大学  
⑤180cm ⑥80kg

Athlete

**Kazuo YOSHIDA** Male

①18.Jan.78 (Age:27) ②Nara ③Tokyo University of Agriculture ④Office Clerk  
⑤180cm ⑥80kg



選手

**伊藤 満** (いとう みつる) 男

①昭和53年10月23日 (27歳) ②岐阜県 ③可児工業高校→天理大学 ④表示灯(株)  
⑤175cm ⑥74kg

Athlete

**Mitsuru ITO** Male

①23.Oct.78 (Age:27) ②Gifu ③Tenri Univ. ④Company Employee ⑤175cm  
⑥74kg



選手

**小澤 和幸** (おざわ かずゆき) 男

①昭和54年2月27日 (26歳) ②岩手県 ③沼宮内高校→東京農業大学 ④表示灯(株)  
⑤171cm ⑥69kg

Athlete

**Kazuyuki OZAWA** Male

①27.Feb.79 (Age:26) ②Iwate ③Tokyo University of Agriculture ④Company Employee ⑤171cm ⑥69kg



選手

**古里 竜二** (ふるさと りゅうじ) 男

①昭和54年8月8日 (26歳) ②鹿児島県 ③樋脇高校→明治大学 ④表示灯(株)  
⑤177cm ⑥73kg

Athlete

**Ryuji FURUSATO** Male

①8.Aug.79 (Age:26) ②Kagoshima ③Meiji Univ. ④Company Employee ⑤177cm  
⑥73kg





選手

**福田 敏昭** (ふくだ としあき) 男

①昭和55年9月1日(25歳) ②栃木県 ③今市高校→法政大学 ④表示灯(株)  
⑤171cm ⑥68kg

Athlete

**Toshiaki FUKUDA** Male

①1.Sep.80 (Age:25) ②Tochigi ③Hosei Univ. ④Company Employee ⑤171cm  
⑥68kg



選手

**尾藤 豊** (びとう ゆたか) 男

①昭和55年11月6日(24歳) ②広島県 ③山陽高校→法政大学 ④表示灯(株)  
⑤170cm ⑥65kg

Athlete

**Yutaka BITO** Male

①6.Nov.80 (Age:24) ②Hiroshima ③Hosei Univ. ④Company Employee ⑤170cm  
⑥65kg



選手

**長岡 俊輔** (ながおか しゅんすけ) 男

①昭和55年11月7日(24歳) ②岩手県 ③不来方高校→法政大学 ④表示灯(株)  
⑤175cm ⑥71kg

Athlete

**Shunsuke NAGAOKA** Male

①7.Nov.80 (Age:24) ②Iwate ③Hosei Univ. ④Company Employee ⑤175cm  
⑥71kg



選手

**伊藤 亮** (いとう あきら) 男

①昭和56年3月10日(24歳) ②埼玉県 ③皆野高校→天理大学 ⑤173cm  
⑥65kg

Athlete

**Akira ITO** Male

①10.Mar.81 (Age:24) ②Saitama ③Tenri Univ. ⑤173cm ⑥65kg



選手

**坪内 一浩** (つぼうち かずひろ) 男

①昭和56年9月11日(24歳) ②京都府 ③須知高校→天理大学 ④表示灯(株)  
⑤177cm ⑥72kg

Athlete

**Kazuhiro TSUBOUCHI** Male

①11.Sep.81 (Age:24) ②Kyoto ③Tenri Univ. ④Company Employee ⑤177cm  
⑥72kg



選手

**西村 泰昭** (にしむら やすあき) 男

①昭和58年2月22日(22歳) ②滋賀県 ③伊吹高校→天理大学(4年) ④表示灯(株)  
⑤165cm ⑥65kg

Athlete

**Yasuaki NISHIMURA** Male

①22.Feb.83 (Age:22) ②Shiga ③Tenri Univ. ④Company Employee ⑤165cm  
⑥65kg



ダンス  
スポーツ



アディショナル  
オフィシャル

帯同審判



# ホッケー HOCKEY

選手

**粥川 幸司** (かゆかわ こうじ) 男

①昭和59年1月11日 (21歳) ②岐阜県 ③岐阜総合学園高校→天理大学 (4年)  
④天理大学 ⑤175cm ⑥65kg

Athlete

**Koji KAYUKAWA** Male

①11.Jan.84 (Age:21) ②Gifu ③Tenri Univ. ④Student ⑤175cm ⑥65kg

選手

**野田 寛人** (のだ ひろと) 男

①昭和59年3月4日 (21歳) ②京都府 ③須知高校→天理大学 (4年) ④天理大学  
⑤175cm ⑥70kg

Athlete

**Hiroto NODA** Male

①4.Mar.84 (Age:21) ②Kyoto ③Tenri Univ. ④Student ⑤175cm ⑥70kg

選手

**川上 啓** (かわかみ けい) 男

①昭和59年4月3日 (21歳) ②奈良県 ③天理高校→天理大学 (3年) ④天理大学  
⑤175cm ⑥70kg

Athlete

**Kei KAWAKAMI** Male

①3.Apr.84 (Age:21) ②Nara ③Tenri Univ. ④Student ⑤175cm ⑥70kg



ダンス  
スポーツ

アディショナル  
オフィシャル

審判



## 監督

**恩田 昌史** (おんだ まさし) 男

①昭和14年6月27日(66歳) ②大阪府 ③建国高校→天理大学 ④天理大学  
⑤165cm ⑥60kg ⑦上級コーチ

Team Leader

**Masashi ONDA** Male

①27.Jun.39 (Age:66) ②Osaka ③Tenri Univ. ④Professor ⑤165cm ⑥60kg



## コーチ

**中村 真理** (なかむら まり) 女

①昭和38年2月13日(42歳) ②富山県 ③富山県立石動高校→天理大学 ④京都府  
立すばる高等学校 ⑤158cm ⑥50kg

Coach

**Mari NAKAMURA** Female

①13.Feb.63 (Age:42) ②Toyama ③Tenri Univ. ④Teacher ⑤158cm ⑥50kg



## コーチ

**シアン ジョン バトリック** (シアン ジョン バトリック) 男

①昭和46年12月27日(33歳) ②AUSTRALIA ③MIAMI STATE HIGH SCHOOL  
→天理大学→筑波大学大学院 ④山梨学院大学 ⑤176cm ⑥71kg

Coach

**John patrick SHEAHAN** Male

①27.Dec.71 (Age:33) ②Australia ③Tsukuba Univ. Graduate School ④Lecturer  
⑤176cm ⑥71kg



## 総務

**佐竹 勝彦** (さたけ かつひこ) 男

①昭和17年11月3日(62歳) ②京都府 ③京都府立 大谷高等学校→天理大学  
④今市市教育委員会 ⑤165cm ⑥64kg ⑦上級コーチ

Administrative Personnel

**Katsuhiko SATAKE** Male

①3.Nov.42 (Age:62) ②Kyoto ③Tenri Univ. ④Office Clerk ⑤165cm ⑥64kg



## トレーナー

**坂爪 慶** (さかつめ けい) 男

①昭和47年7月7日(33歳) ②新潟県 ③新津高校→龍谷大学 ④たかはら鍼灸整骨  
院 ⑤167cm ⑥61kg

Trainer

**Kei SAKATSUME** Male

①7.Jul.72 (Age:33) ②Niigata ③Ryukoku Univ ④Trainer ⑤167cm ⑥61kg



## 選手

**加藤 明美** (かとう あけみ) 女

①昭和45年12月13日(34歳) ②埼玉県 ③秩父東高校→天理大学 ⑤162cm  
⑥58kg

Athlete

**Akemi KATO** Female

①13.Dec.70 (Age:34) ②Saitama ③Tenri Univ. ⑤162cm ⑥58kg







## ホッケー HOCKEY



選手

**岩尾 幸美** (いわお さちみ) 女

①昭和51年2月20日(29歳) ②大分県 ③森高校→天理大学 ④玖珠町立玖珠中学校 ⑤152cm ⑥52kg ⑦コーチ

Athlete

**Sachimi IWAO** Female

①20.Feb.76 (Age:29) ②Oita ③Tenri Univ. ④Teacher ⑤152cm ⑥52kg



選手

**筑井 利江** (つくい としえ) 女

①昭和50年7月30日(30歳) ②栃木県 ③今市高校→天理大学 ④飯能市役所 ⑤162cm ⑥57kg

Athlete

**Toshie TSUKUI** Female

①30.Jul.75 (Age:30) ②Tochigi ③Tenri Univ. ④Office Clerk ⑤162cm ⑥57kg



選手

**森本 さかえ** (もりもと さかえ) 女

①昭和52年1月20日(28歳) ②奈良県 ③天理高校→天理大学 ④学校法人天理大学 ⑤165cm ⑥64kg

Athlete

**Sakae MORIMOTO** Female

①20.Jan.77 (Age:28) ②Nara ③Tenri Univ. ④School Affairs Member ⑤165cm ⑥64kg



選手

**岡村 育子** (おかむら いくこ) 女

①昭和51年9月17日(29歳) ②埼玉県 ③飯能高校→天理大学 ⑤170cm ⑥93kg ⑦コーチ

Athlete

**Ikuko OKAMURA** Female

①17.Sep.76 (Age:29) ②Saitama ③Tenri Univ. ⑤170cm ⑥93kg



選手

**木村 千恵** (きむら ちえ) 女

①昭和55年4月8日(25歳) ②大阪府 ③岐阜女子商業高校 ④ソニーイーエムシーエス(株)一宮テック ⑤165cm ⑥56kg

Athlete

**Chie KIMURA** Female

①18.Apr.80 (Age:25) ②Osaka ③High School ④Company Employee ⑤165cm ⑥56kg



選手

**寺園 理恵** (てらぞの りえ) 女

①昭和56年1月31日(24歳) ②岐阜県 ③岐阜女子商業高校 ④ソニーイーエムシーエス(株)一宮テック ⑤160cm ⑥63kg

Athlete

**Rie TERAZONO** Female

①31.Jan.81 (Age:24) ②Gifu ③High School ④Company Employee ⑤160cm ⑥63kg



選手

**千葉 香織** (ちば かおり) 女

①昭和56年1月29日(24歳) ②東京都 ③巨摩高校→山梨学院大学 ④ソニーイー  
ムシーエス(株) 一宮テック ⑤157cm ⑥52kg

Athlete

**Kaori CHIBA** Female

①29.Jan.81 (Age:24) ②Tokyo ③Yamanashi Gakuin Univ. ④Company Employee  
⑤157cm ⑥52kg



選手

**山本 由佳理** (やまもと ゆかり) 女

①昭和56年5月31日(24歳) ②島根県 ③横田高校→東海女子大学 ④ソニーイー  
ムシーエス(株) 一宮テック ⑤160cm ⑥54kg

Athlete

**Yukari YAMAMOTO** Female

①31.May.81 (Age:24) ②Shimane ③Tokai Women's Univ. ④Company Employee  
⑤160cm ⑥54kg



選手

**櫻井 絵美** (さくらい えみ) 女

①昭和57年3月23日(23歳) ②岐阜県 ③岐阜女子商業高校 ④ソニーイームシー  
エス(株) 一宮テック ⑤169cm ⑥62kg

Athlete

**Emi SAKURAI** Female

①23.Mar.82 (Age:23) ②Gifu ③High School ④Company Employee ⑤169cm  
⑥62kg

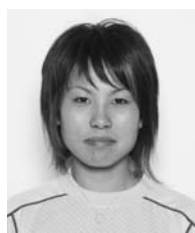

選手

**小森 皆実** (こもり ともみ) 女

①昭和58年2月18日(22歳) ②栃木県 ③今市高校→天理大学 ④グラクソ・スミ  
スクライン(株) ⑤156cm ⑥52kg

Athlete

**Tomomi KOMORI** Female

①18.Feb.83 (Age:22) ②Tochigi ③Tenri Univ. ④Company Employee ⑤156cm  
⑥52kg



選手

**駒澤 李佳** (こまざわ りか) 女

①昭和57年6月7日(23歳) ②大阪府 ③羽衣学園高校→天理大学 ④グラクソ・ス  
ミスクライン(株) ⑤160cm ⑥54kg

Athlete

**Rika KOMAZAWA** Female

①17.Jun.82 (Age:23) ②Osaka ③Tenri Univ. ④Company Employee ⑤160cm  
⑥54kg



選手

**江崎 絵里華** (えさき えりか) 女

①昭和58年1月5日(22歳) ②岐阜県 ③岐阜女子商業高校→東海女子大学 ④南都  
銀行 ⑤160cm ⑥48kg

Athlete

**Erika ESAKI** Female

①5.Jan.83 (Age:22) ②Gifu ③Tokai Women's Univ. ④Company Employee  
⑤160cm ⑥48kg





# ホッケー HOCKEY



選手

**小野 真由美** (おの まゆみ) 女

①昭和59年8月14日 (21歳) ②富山県 ③石動高校→天理大学 (3年) ④天理大学  
⑤170cm ⑥60kg

Athlete

**Mayumi ONO** Female

①14.Aug.84 (Age:21) ②Toyama ③Tenri Univ. ④Student ⑤170cm ⑥60kg



選手

**小沢 みさき** (おざわ みさき) 女

①昭和60年8月8日 (20歳) ②岩手県 ③沼宮内高校→富士大学 (2年) ④富士大学  
⑤160cm ⑥60kg

Athlete

**Misaki OZAWA** Female

①8.Aug.85 (Age:20) ②Iwate ③Fuji Univ. ④Student ⑤160cm ⑥60kg



選手

**中川 未由希** (なかがわ みゆき) 女

①昭和61年12月20日 (18歳) ②岐阜県 ③岐阜女子商業高校→東海女子大学 (1年)  
④東海女子大学 ⑤161cm ⑥48kg

Athlete

**Miyuki NAKAGAWA** Female

①20.Dec.86 (Age:18) ②Gifu ③Tokai Women's Univ. ④Student ⑤161cm  
⑥48kg

ダンス  
スポーツ

アディショナル  
オフィシャル

帯同審判



## 男子監督

**土屋 純** (つちや じゅん) 男

①昭和38年12月4日 (41歳) ②長野県 ③長野県立長野高校→早稲田大学→東京大学大学院 ④早稲田大学 ⑤174cm ⑥70kg

Team Leader

**Jun TSUCHIYA** Male

①4.Dec.63 (Age:41) ②Nagano ③The University of Tokyo Graduate School  
④Assistant Professor ⑤174cm ⑥70kg



## 女子監督

**楠田 和人** (くすだ かずと) 男

①昭和34年3月17日 (45歳) ②兵庫県 ③兵庫県立社高校 ④リベラル体操クラブ  
⑤168cm ⑥73kg

Team Leader

**Kazuto KUSUDA** Male

①17.Mar.59 (Age:45) ②Hyogo ③High School ④Representative ⑤168cm  
⑥73kg



## 男子コーチ

**森泉 貴博** (もりいずみ たかひろ) 男

①昭和45年11月26日 (34歳) ②愛知県 ③埼玉栄高校→日本大学 ④(財)日本体操協会/JOC専任コーチ ⑤168cm ⑥64kg

Coach

**Takahiro MORIIZUMI** Male

①26.Nov.70 (Age:34) ②Aichi ③Nihon Univ. ④Japan Gymnastic Association  
⑤168cm ⑥64kg



## 男子コーチ

**畠田 好章** (はたけだ よしあき) 男

①昭和47年5月12日 (33歳) ②徳島県 ③鳴門高校→日本体育大学→日本体育大学大学院 ④日本体育大学 ⑤170cm ⑥68kg

Coach

**Yoshiaki HATAKEDA** Male

①12.May.72 (Age:33) ②Tokushima ③Nippon Sport Science Univ. Graduate School  
④Assistant ⑤170cm ⑥68kg



## 女子コーチ

**フェドセフ セルゲイ** (フェドセフ セルゲイ) 男

①昭和35年12月25日 (44歳) ②ロシア ③Vladimir教育学校 ④JOC専任コーチ  
⑤173cm ⑥78kg

Coach

**Sergey FEDOSEEV** Male

①25.Dec.60 (Age:44) ②Russia ③Vladimir ④Coach ⑤173cm ⑥78kg



## 女子コーチ

**奥山 明子** (おくやま あきこ) 女

①昭和42年6月19日 (37歳) ②秋田県 ③和洋女子高校→東京女子体育短期大学  
④塚原体操センター ⑤154cm ⑥46kg

Coach

**Akiko OKUYAMA** Female

①19.Jun.67 (Age:37) ②Akita ③Tokyo Women's Junior College of Physical Education  
④Coach ⑤154cm ⑥46kg





# 体操

## GYMNASTICS

男子トレーナー

**君島 保裕** (きみしま やすひろ) 男

①昭和46年3月23日(34歳) ②栃木県 ③日光高校→東京医療専門学校 ④(有)きみしま ⑤177cm ⑥78kg ⑦アスレティックトレーナー

Trainer

**Yasuhiro KIMISHIMA** Male

①23.Mar.71 (Age:34) ②Tochigi ③Professional School ④Company Executive ⑤177cm ⑥78kg

選手

**馬場 亮輔** (ばば りょうすけ) 男

①昭和59年2月4日(21歳) ②新潟県 ③埼玉栄高校→早稲田大学(4年) ④早稲田大学 ⑤169cm ⑥64kg

Athlete

**Ryosuke BABA** Male

①4.Feb.84 (Age:21) ②Niigata ③Waseda Univ. ④Student ⑤169cm ⑥64kg

選手

**田原 直哉** (たばら なおや) 男

①昭和55年12月24日(24歳) ②和歌山県 ③和歌山北高校→日本体育大学 ④特定医療法人 徳洲会 ⑤165cm ⑥59kg

Athlete

**Naoya TABARA** Male

①24.Dec.80 (Age:24) ②Wakayama ③Nippon Sport Science Univ. ④Office Clerk ⑤165cm ⑥59kg

選手

**栗原 俊** (くわはら しゅん) 男

①昭和56年10月28日(24歳) ②熊本県 ③南稜高校→日本体育大学 ④特定医療法人 徳洲会 ⑤170cm ⑥63kg

Athlete

**Shun KUWAHARA** Male

①28.Oct.81 (Age:24) ②Kumamoto ③Nippon Sport Science Univ. ④Office Clerk ⑤170cm ⑥63kg

選手

**小川 泰弘** (おがわ やすひろ) 男

①昭和53年1月12日(27歳) ②千葉県 ③市立船橋高校→順天堂大学 ④特定医療法人 徳洲会 ⑤165cm ⑥58kg

Athlete

**Yasuhiro OGAWA** Male

①12.Jan.78 (Age:27) ②Chiba ③Juntendo Univ. ④Office Clerk ⑤165cm ⑥58kg

選手

**小林 研也** (こばやし けんや) 男

①昭和58年8月21日(22歳) ②大阪府 ③清風高校→日本体育大学(4年) ④日本体育大学 ⑤156cm ⑥48kg

Athlete

**Kenya KOBAYASHI** Male

①21.Aug.83 (Age:22) ②Osaka ③Nippon Sport Science Univ. ④Student ⑤156cm ⑥48kg

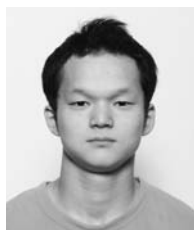

選手

**楠 紘朗** (くす ひろあき) 男

①昭和58年10月16日 (21歳) ②東京都 ③埼玉栄高校→筑波大学 (4年) ④筑波大学 ⑤163cm ⑥59kg

Athlete

**Hiroaki KUSU** Male

①16.Oct.83 (Age:21) ②Tokyo ③Tsukuba Univ. ④Student ⑤163cm ⑥59kg



選手

**石坂 真奈美** (いしざか まなみ) 女

①昭和61年4月22日 (19歳) ②東京都 ③藤村女子高校→国士館大学 (1年) ④国士館大学 ⑤150cm ⑥40kg

Athlete

**Manami ISHIZAKA** Female

①22.Apr.86 (Age:19) ②Tokyo ③Kokushikan Univ. ④Student ⑤150cm ⑥40kg



選手

**大島 杏子** (おおしま きょうこ) 女

①昭和61年8月5日 (19歳) ②東京都 ③藤村女子高校 ④朝日生命体操クラブ ⑤147cm ⑥39kg

Athlete

**Kyoko OSHIMA** Female

①5.Aug.86 (Age:19) ②Tokyo ③High School ④Athlete ⑤147cm ⑥39kg



選手

**黒田 真由** (くろだ まゆ) 女

①平成1年2月20日 (16歳) ②愛知県 ③名古屋経済大学市邨高校 (2年) ④名古屋経済大学市邨高校 ⑤142cm ⑥35kg

Athlete

**Mayu KURODA** Female

①20.Feb.89 (Age:16) ②Aichi ③High School ④Student ⑤142cm ⑥35kg



選手

**佐原 礼香** (さはら あやか) 女

①昭和60年10月28日 (20歳) ②静岡県 ③羽衣学園高校→青森短期大学 (2年) ④青森短期大学 ⑤155cm ⑥47.5kg

Athlete

**Ayaka SAHARA** Female

①28.Oct.85 (Age:20) ②Shizuoka ③Aomori Junior College ④Student ⑤155cm ⑥47.5kg

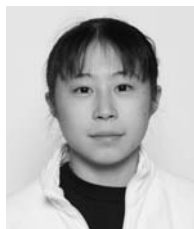

選手

**上村 美揮** (うえむら みき) 女

①昭和61年3月6日 (19歳) ②和歌山県 ③藤村女子高校→立教女学院短期大学 (2年) ④立教女学院短期大学 ⑤147cm ⑥38kg

Athlete

**Miki UEMURA** Female

①6.Mar.86 (Age:19) ②Wakayama ③St. Margaret's Junior College ④Student ⑤147cm ⑥38kg



アディショナル  
オフィシャル

帯同審判



# 体操

## GYMNASTICS



選手

山本 さとみ (やまもと さとみ) 女

①昭和57年6月13日(23歳) ②東京都 ③藤村女子高校→仙台大学 ④岡山県体操協会 ⑤155cm ⑥45kg

Athlete

Satomi YAMAMOTO Female

①13.Jun.82 (Age:23) ②Tokyo ③Sendai College ④Office Clerk ⑤155cm ⑥45kg



# バスケットボール BASKETBALL



## 男子監督

**パブリセヴィッチ ジェリコ** (パブリセヴィッチ ジェリコ) 男

①昭和26年3月26日 (54歳) ②クロアチア ③VII. EYMNASIUM→KEMIJSKU  
TEHNOLOSKI ④(財)日本バスケットボール協会 ⑤194cm ⑥106kg

Team Leader

**Zeljko PAVLICEVIC** Male

①26.Mar.51 (Age:54) ②Croatia ③Kemijsku Tehnoloski ④Japan Basketball  
Association ⑤194cm ⑥106kg



## 男子コーチ

**加賀谷 寿** (かがや ひさし) 男

①昭和43年12月16日 (36歳) ②秋田県 ③能代工業高校→秋田経済法科大学  
④アイシン精機(株) ⑤186cm ⑥88kg

Coach

**Hisashi KAGAYA** Male

①16.Dec.68 (Age:36) ②Akita ③Akita Keizaihoka Univ. ④Company Employee  
⑤186cm ⑥88kg



## 男子トレーナー

**中村 由多香** (なかむら ゆたか) 女

①昭和38年3月12日 (42歳) ②東京都 ③東京純心女子高校→日本鍼灸理療専門学校  
④日本バスケットボール協会 ⑤162cm ⑥48kg ⑦アスレティックトレーナー

Trainer

**Yutaka NAKAMURA** Female

①12.Mar.63 (Age:42) ②Tokyo ③Professional School ④Japan Basketball  
Association ⑤162cm ⑥48kg

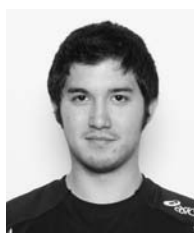

## 男子総務

**楠本 賢** (くすもと けん) 男

①昭和55年7月14日 (25歳) ②クロアチア ③VII. GYMNASIUM ④(財)日本バ  
スケットボール協会 ⑤170cm ⑥70kg

Administrative Personnel

**Ken KUSUMOTO** Male

①14.Jul.80 (Age:25) ②Croatia ③VII. Gymnasium ④Japan Basketball Association  
⑤170cm ⑥70kg



## 選手

**川村 卓也** (かわむら たくや) 男

①昭和61年4月24日 (19歳) ②岩手県 ③盛岡南高校 ④オーエスジー(株)  
⑤191cm ⑥79kg

Athlete

**Takuya KAWAMURA** Male

①24.Apr.86 (Age:19) ②Iwate ③High School ④Company Employee ⑤191cm  
⑥79kg



## 選手

**山田 大治** (やまだ だいじ) 男

①昭和56年6月8日 (24歳) ②大阪府 ③大阪高校→日本大学 ④トヨタ自動車(株)  
⑤200cm ⑥105kg

Athlete

**Daiji YAMADA** Male

①8.Jun.81 (Age:24) ②Osaka ③Nihon Univ. ④Company Employee ⑤200cm  
⑥105kg





# バスケットボール

## BASKETBALL



選手

**桜井 良太** (さくらい りょうた) 男

①昭和58年3月13日 (22歳) ②三重県 ③四日市工業高校→愛知学泉大学 ④トヨタ自動車(株) ⑤193cm ⑥75kg

Athlete

**Ryota SAKURAI** Male

①13.Mar.83 (Age:22) ②Mie ③Aichi Gakusen Univ. ④Company Employee ⑤194cm ⑥75kg



選手

**五十嵐 圭** (いがらし けい) 男

①昭和55年5月7日 (25歳) ②新潟県 ③北陸高校→中央大学 ④(株)日立製作所 ⑤180cm ⑥67kg

Athlete

**Kei IGARASHI** Male

①17.May.80 (Age:25) ②Niigata ③Chuo Univ. ④Company Employee ⑤180cm ⑥67kg



選手

**柏木 真介** (かしわぎ しんすけ) 男

①昭和56年12月22日 (23歳) ②北海道 ③東海大学第四高校→中央大学 ④(株)日立製作所 ⑤183cm ⑥78kg

Athlete

**Shinsuke KASHIWAGI** Male

①22.Dec.81 (Age:23) ②Hokkaido ③Chuo Univ. ④Company Employee ⑤183cm ⑥78kg



選手

**仲村 直人** (なかむら なおと) 男

①昭和51年7月14日 (29歳) ②沖縄県 ③北中城高校→日本体育大学 ④松下電器産業(株) ⑤192cm ⑥83kg

Athlete

**Naoto NAKAMURA** Male

①14.Jul.76 (Age:29) ②Okinawa ③Nippon Sport Science Univ. ④Company Employee ⑤192cm ⑥83kg



選手

**竹内 公輔** (たけうち こうすけ) 男

①昭和60年1月29日 (20歳) ②大阪府 ③洛南高校→慶應義塾大学 (3年) ④慶應義塾大学 ⑤205cm ⑥90kg

Athlete

**Kosuke TAKEUCHI** Male

①29.Jan.85 (Age:20) ②Osaka ③Keio Univ. ④Student ⑤205cm ⑥90kg



選手

**網野 友雄** (あみの ともお) 男

①昭和55年9月25日 (24歳) ②東京都 ③東海大学菅生高校→日本大学 ④アイシン精機(株) ⑤196cm ⑥88kg

Athlete

**Tomoo AMINO** Male

①25.Sep.80 (Age:24) ②Tokyo ③Nihon Univ. ④Company Employee ⑤196cm ⑥88kg

# バスケットボール BASKETBALL



選手

**梶山 信吾** (かじやま しんご) 男

①昭和51年10月28日(28歳) ②大阪府 ③大商学園高校→日本大学 ④三菱電機(株) ⑤190cm ⑥75kg

Athlete

**Shingo KAJIYAMA** Male

①28.Oct.76 (Age:28) ②Osaka ③Nihon Univ. ④Company Employee ⑤190cm ⑥75kg



選手

**古田 悟** (ふるた さとる) 男

①昭和46年8月3日(34歳) ②愛知県 ③愛知工業大学名電高校→日本体育大学 ④トヨタ自動車(株) ⑤199cm ⑥95kg

Athlete

**Satoru FURUTA** Male

①3.Aug.71 (Age:34) ②Aichi ③Nippon Sport Science Univ. ④Company Employee ⑤199cm ⑥95kg



選手

**伊藤 俊亮** (いとう しゅんすけ) 男

①昭和54年6月27日(26歳) ②京都府 ③大和高校→中央大学 ④(株)東芝 ⑤202cm ⑥98kg

Athlete

**Shunsuke ITO** Male

①27.Jun.79 (Age:26) ②Kyoto ③Chuo Univ. ④Company Employee ⑤202cm ⑥98kg



選手

**竹内 譲次** (たけうち じょうじ) 男

①昭和60年1月29日(20歳) ②大阪府 ③洛南高校→東海大学(3年) ④東海大学 ⑤205cm ⑥93kg

Athlete

**Joji TAKEUCHI** Male

①29.Jan.85 (Age:20) ②Osaka ③Tokai Univ. ④Student ⑤205cm ⑥93kg





# バスケットボール

## BASKETBALL

### 女子監督

**荒 順一** (あら じゅんいち) 男

①昭和26年7月28日 (54歳) ②茨城県 ③土浦日本大学高等学校→日本大学 ④(株)日本航空インターナショナル ⑤185cm ⑥97kg

Team Leader

**Junichi ARA** Male

①28.Jul.51 (Age:54) ②Ibaraki ③Nihon Univ. ④Company Employee ⑤185cm ⑥97kg



### 女子コーチ

**成田 久美子** (すみた くみこ) 女

①昭和33年3月18日 (47歳) ②新潟県 ③高田商業高校 ④(株)ルネサステクノロジ甲府事業所 ⑤168cm ⑥62kg

Coach

**Kumiko SUMITA** Female

①18.Mar.58 (Age:47) ②Niigata ③High School ④Company Employee ⑤168cm ⑥62kg



### 女子ドクター

**武田 秀樹** (たけだ ひでき) 男

①昭和48年11月13日 (31歳) ②岡山県 ③米子東高校→金沢大学 ④関東労災病院 ⑤180cm ⑥72kg ⑦スポーツドクター

Doctor

**Hideki TAKEDA** Male

①13.Nov.73 (Age:31) ②Okayama ③Kanazawa Univ. ④Doctor ⑤180cm ⑥72kg



### 女子トレーナー

**伊藤 由美子** (いとう ゆみこ) 女

①昭和43年3月14日 (37歳) ②岐阜県 ③岐阜県立岐阜女子商業高校→日本鍼灸理療専門学校 ④田淵整形外科 ⑤158cm ⑥57kg

Trainer

**Yumiko ITO** Female

①14.Mar.68 (Age:37) ②Gifu ③Professional School ④Trainer ⑤158cm ⑥57kg



### 選手

**小畑 亜章子** (おばた あきこ) 女

①昭和56年10月27日 (24歳) ②神奈川県 ③県立富岡高校 ④(株)デンソー ⑤165cm ⑥56kg

Athlete

**Akiko OBATA** Female

①27.Oct.81 (Age:24) ②Kanagawa ③High School ④Company Employee ⑤165cm ⑥56kg



### 選手

**大神 雄子** (おおが ゆうこ) 女

①昭和57年10月17日 (23歳) ②山形県 ③桜花学園高校 ④(株)ジャパンエナジー ⑤170cm ⑥63kg

Athlete

**Yuko OGA** Female

①17.Oct.82 (Age:23) ②Yamagata ③High School ④Company Employee ⑤170cm ⑥63kg



# バスケットボール BASKETBALL



選手

**吉田 亜沙美** (よしだ あさみ) 女

①昭和62年10月9日(18歳) ②東京都 ③東京成徳大学高校(3年) ④東京成徳大学高等学校 ⑤165cm ⑥59kg

Athlete

**Asami YOSHIDA** Female

①9.Oct.87 (Age:18) ②Tokyo ③High School ④Student ⑤165cm ⑥59kg



選手

**岩村 裕美** (いわむら ゆみ) 女

①昭和56年6月30日(24歳) ②大阪府 ③大阪薫英女学院高校→大阪薫英女子短期大学 ④(株)日本航空インターナショナル ⑤168cm ⑥63kg

Athlete

**Yumi IWAMURA** Female

①30.Jun.81 (Age:24) ②Osaka ③Osaka Kun-ei Women's College ④Company Employee ⑤168cm ⑥63kg



選手

**田中 利佳** (たなか りか) 女

①昭和57年9月3日(23歳) ②千葉県 ③昭和学院高校 ④(株)ジャパンエナジー ⑤173cm ⑥65kg

Athlete

**Rika TANAKA** Female

①3.Sep.82 (Age:23) ②Chiba ③High School ④Company Employee ⑤173cm ⑥65kg



選手

**永石 春奈** (ながいし はるな) 女

①昭和58年4月18日(21歳) ②熊本県 ③長崎女子高校→鹿屋体育大学(4年) ④鹿屋体育大学 ⑤173cm ⑥64kg

Athlete

**Haruna NAGAISHI** Female

①18.Apr.83 (Age:21) ②Kumamoto ③National Institute of Fitness and Sports in Kanoya ④Student ⑤173cm ⑥64kg



選手

**石川 幸子** (いしかわ さちこ) 女

①昭和53年8月18日(27歳) ②愛媛県 ③甲子園学院高校 ④(株)シャンソン化粧品 ⑤178cm ⑥66kg

Athlete

**Sachiko ISHIKAWA** Female

①18.Aug.78 (Age:27) ②Ehime ③High School ④Company Employee ⑤178cm ⑥66kg



選手

**三谷 藍** (みたに あい) 女

①昭和53年8月21日(27歳) ②千葉県 ③市立船橋高校→専修大学 ④富士通(株) ⑤180cm ⑥68kg

Athlete

**Ai MITANI** Female

①21.Aug.78 (Age:27) ②Chiba ③Senshu Univ. ④Company Employee ⑤180cm ⑥68kg



アディショナル  
オフィシャル

帯同審判



# バスケットボール

## BASKETBALL



選手

**矢代 直美** (やしろ なおみ) 女

①昭和52年12月30日 (27歳) ②茨城県 ③日立女子高校→日本体育大学 ④(株)日本航空インターナショナル ⑤182cm ⑥70kg

Athlete

**Naomi YASHIRO** Female

①30.Dec.77 (Age:27) ②Ibaraki ③Nippon Sport Science Univ. ④Company Employee ⑤182cm ⑥70kg



選手

**江口 真紀** (えぐち まき) 女

①昭和53年10月14日 (27歳) ②熊本県 ③九州女学院高校 ④三菱電機(株) ⑤184cm ⑥73kg

Athlete

**Maki EGUCHI** Female

①14.Oct.78 (Age:27) ②Kumamoto ③High School ④Company Employee ⑤184cm ⑥73kg



選手

**諏訪 裕美** (すわ ひろみ) 女

①昭和60年12月5日 (19歳) ②大阪府 ③桜花学園高校 ④(株)ジャパンエナジー ⑤183cm ⑥84kg

Athlete

**Hiromi SUWA** Female

①5.Dec.85 (Age:19) ②Osaka ③High School ④Company Employee ⑤183cm ⑥84kg



選手

**池田 麻美** (いけだ あさみ) 女

①昭和56年5月1日 (24歳) ②埼玉県 ③大宮東高校 ④トヨタ自動車(株) ⑤178cm ⑥67kg

Athlete

**Asami IKEDA** Female

①1.May.81 (Age:24) ②Saitama ③High School ④Company Employee ⑤178cm ⑥67kg

ダンス  
スポーツ





### 監督

**小宮山 哲雄** (こみやま てつお) 男

①昭和35年10月20日(45歳) ②山梨県 ③日大明誠高校→日本大学 ④山梨県立  
吉田高等学校 ⑤182cm ⑥81kg ⑦コーチ

Team Leader

**Tetsuo KOMIYAMA** Male

①20.Oct.60 (Age:45) ②Yamanashi ③Nihon Univ. ④Teacher ⑤182cm ⑥81kg



### 監督

**長谷場 久美** (はせば くみ) 女

①昭和38年7月27日(42歳) ②岩手県 ③常磐大学高等学校→東京女子体育大学  
④金沢学院大学 ⑤165cm ⑥70kg ⑦コーチ

Team Leader

**Kumi HASEBA** Female

①27.Jul.63 (Age:42) ②Iwate ③Tokyo Women's College of Physical Education

④Coach ⑤165cm ⑥70kg



### コーチ

**三宅 義行** (みやけ よしゆき) 男

①昭和20年9月30日(59歳) ②宮城県 ③宮城県大河原高等学校→法政大学 ④(株)  
光波 ⑤153.5cm ⑥62kg

Coach

**Yoshiyuki MIYAKE** Male

①30.Sep.45 (Age:59) ②Miyagi ③Hosei Univ. ④Company Executive ⑤153.5cm  
⑥62kg



### コーチ

**川畑 勉** (かわばた つとむ) 男

①昭和28年4月26日(52歳) ②兵庫県 ③西京高校→大阪体育大学 ④京都府立加  
悦谷高等学校 ⑤170cm ⑥76kg ⑦コーチ

Coach

**Tsutomu KAWABATA** Male

①26.Apr.53 (Age:52) ②Hyogo ③Osaka University of Health and Sport Sciences  
④Teacher ⑤170cm ⑥76kg



### コーチ

**西澤 勝美** (にしざわ かつみ) 男

①昭和41年3月23日(39歳) ②青森県 ③青森県立柏木農業高校→日本体育大学  
④自衛隊体育学校 ⑤162cm ⑥90kg ⑦コーチ

Coach

**Katsumi NISHIZAWA** Male

①23.Mar.66 (Age:39) ②Aomori ③Nippon Sport Science Univ. ④Self-Defence  
Official ⑤162cm ⑥90kg



### コーチ

**木村 春彦** (きむら はるひこ) 男

①昭和40年2月6日(40歳) ②青森県 ③青森県立金木高校 ④自衛隊体育学校  
⑤170cm ⑥80kg ⑦コーチ

Coach

**Haruhiko KIMURA** Male

①6.Feb.65 (Age:40) ②Aomori ③High School ④Self-Defence Official ⑤170cm  
⑥80kg







# ウェイトリフティング

## WEIGHTLIFTING



選手

**堰川 康信** (せきかわ やすのぶ) 男

①昭和55年3月21日(25歳) ②青森県 ③青森県八戸工大一高校 ④自衛隊体育学校 ⑤155cm ⑥59kg

Athlete

**Yasunobu SEKIKAWA** Male

①21.Mar.80 (Age:25) ②Aomori ③High School ④Self-Defence Official ⑤155cm ⑥59kg



選手

**平良 健太** (たいら けんた) 男

①昭和59年3月20日(20歳) ②沖縄県 ③沖縄県立沖縄工業高校→法政大学(4年) ④法政大学 ⑤169cm ⑥71kg

Athlete

**Kenta TAIRA** Male

①20.Mar.84 (Age:20) ②Okinawa ③Hosei Univ. ④Student ⑤169cm ⑥71kg



選手

**新谷 義人** (しんたに よしと) 男

①昭和56年12月7日(23歳) ②福井県 ③小浜水産高校→大阪商業大学 ④石川県体育協会 ⑤168cm ⑥75kg

Athlete

**Yoshito SHINTANI** Male

①7.Dec.81 (Age:23) ②Fukui ③Osaka University of Commerce ④Office Clerk ⑤168cm ⑥75kg



選手

**鈴木 和美** (すずき かずみ) 男

①昭和51年10月4日(29歳) ②沖縄県 ③沖縄県立南部工業高等学校→明治大学 ④自衛隊体育学校 ⑤164cm ⑥79kg

Athlete

**Kazumi SUZUKI** Male

①4.Oct.76 (Age:29) ②Okinawa ③Meiji Univ. ④Self-Defence Official ⑤164cm ⑥79kg



選手

**木曾川 章** (きそがわ あきら) 男

①昭和54年5月14日(26歳) ②山梨県 ③山梨県立日川高校→法政大学 ④山梨県立富士北陵高校 ⑤167cm ⑥86kg

Athlete

**Akira KISOGAWA** Male

①14.May.79 (Age:26) ②Yamanashi ③Hosei Univ. ④Teacher ⑤167cm ⑥86kg



選手

**佐藤 彰紘** (さとう あきひろ) 男

①昭和54年10月30日(25歳) ②宮崎県 ③鵬翔高校→日本大学 ④自衛隊体育学校 ⑤163cm ⑥94kg

Athlete

**Akihiro SATO** Male

①30.Oct.79 (Age:25) ②Miyazaki ③Nihon Univ. ④Self-Defence Official ⑤163cm ⑥94kg



選手

**園山 昇** (そのやま のぼる) 男

①昭和53年7月21日 (27歳) ②福岡県 ③筑紫台高校 ④自衛隊体育学校  
⑤182cm ⑥104kg

Athlete

**Noboru SONOYAMA** Male

①21.Jul.78 (Age:27) ②Fukuoka ③High School ④Self-Defence Official ⑤182cm  
⑥104kg



選手

**森田 宗弘** (もりた むねひろ) 男

①昭和51年8月15日 (29歳) ②福岡県 ③光陵高校→九州国際大学 ④自衛隊体育学校 ⑤180cm ⑥113kg

Athlete

**Munehiro MORITA** Male

①15.Aug.76 (Age:29) ②Fukuoka ③Kyushu International Univ. ④Self-Defence Official ⑤180cm ⑥113kg



選手

**大城 みさき** (おおしろ みさき) 女

①昭和59年5月22日 (20歳) ②沖縄県 ③南風原高校 ④TRAUM ⑤145cm  
⑥48kg

Athlete

**Misaki OSHIRO** Female

①22.May.84 (Age:20) ②Okinawa ③High School ④Company Employee ⑤145cm  
⑥48kg



選手

**三宅 宏実** (みやけ ひろみ) 女

①昭和60年11月18日 (19歳) ②埼玉県 ③埼玉栄高校→法政大学 (2年) ④法政大学 ⑤146cm ⑥49kg

Athlete

**Hiromi MIYAKE** Female

①18.Nov.85 (Age:19) ②Saitama ③Hosei Univ. ④Student ⑤146cm ⑥49kg



選手

**松宮 紅美恵** (まつみや くみえ) 女

①昭和54年3月7日 (26歳) ②三重県 ③県立石薬師高校→日本体育大学 ④自衛隊体育学校 ⑤150cm ⑥53kg

Athlete

**Kumie MATSUMIYA** Female

①7.Mar.79 (Age:26) ②Mie ③Nippon Sport Science Univ. ④Self-Defence Official ⑤150cm ⑥53kg



選手

**橋田 麻由** (はしだ まゆ) 女

①昭和61年4月26日 (19歳) ②京都府 ③京都府立加悦谷高校→金沢学院大学 (1年) ④金沢学院大学 ⑤150cm ⑥63kg

Athlete

**Mayu HASHIDA** Female

①26.Apr.86 (Age:19) ②Kyoto ③Kanazawa Gakuin Univ. ④Student ⑤150cm  
⑥63kg





# ウェイトリフティング

## WEIGHTLIFTING



選手

**齋藤 里香** (さいとう りか) 女

①昭和58年5月23日 (21歳) ②京都府 ③京都府立加悦谷高校→立命館大学 (4年)  
④立命館大学 ⑤163cm ⑥66kg

Athlete

**Rika SAITO** Female

①23.May.83 (Age:21) ②Kyoto ③Ritsumeikan Univ. ④Student ⑤163cm ⑥66kg



選手

**今鉾 一恵** (いまほこ かずえ) 女

①昭和57年8月25日 (23歳) ②埼玉県 ③埼玉栄高校→日本体育大学 ④自衛隊体育学校 ⑤164cm ⑥75kg

Athlete

**Kazue IMAHOKO** Female

①25.Aug.82 (Age:23) ②Saitama ③Nippon Sport Science Univ. ④Self-Defence Official ⑤164cm ⑥75kg



選手

**城内 史子** (じょうない ふみこ) 女

①昭和60年2月19日 (20歳) ②岩手県 ③岩手県立宮古北高校→早稲田大学 (3年)  
④早稲田大学 ⑤163cm ⑥98kg

Athlete

**Fumiko JONAI** Female

①19.Feb.85 (Age:20) ②Iwate ③Waseda Univ. ④Student ⑤163cm ⑥98kg



### チームリーダー

**西田 豊明** (にしだ とよあき) 男

①昭和23年2月6日(57歳) ②静岡県 ③下田北高校→日本体育大学 ④日本体育大学 ⑤167cm ⑥72kg

Team Leader

**Toyoaki NISHIDA** Male

①6.Feb.48 (Age:57) ②Shizuoka ③Nippon Sport Science Univ. ④Professor ⑤167cm ⑥72kg

### 監督

**北本 英幸** (きたもと ひでゆき) 男

①昭和42年8月5日(38歳) ②石川県 ③小松高校→明治大学 ④小松市立高等学校 ⑤172cm ⑥80kg

Team Leader

**Hideyuki KITAMOTO** Male

①5.Aug.67 (Age:38) ②Ishikawa ③Meiji Univ. ④Teacher ⑤172cm ⑥80kg

### 監督

**渡部 政治** (わたなべ まさはる) 男

①昭和23年2月1日(57歳) ②広島県 ③広島基町高校→広島大学 ④広島女子商学園高校 ⑤173cm ⑥70kg

Team Leader

**Masaharu WATANABE** Male

①1.Feb.48 (Age:57) ②Hiroshima ③Hiroshima Univ. ④Principal ⑤173cm ⑥70kg

### 選手

**中堀 成生** (なかほり しげお) 男

①昭和46年11月15日(33歳) ②兵庫県 ③香川西高校→中央大学 ④NTT西日本広島支店 ⑤177cm ⑥72kg

Athlete

**Shigeo NAKAHORI** Male

①15.Nov.71 (Age:33) ②Hyogo ③Chuo Univ. ④Company Employee ⑤177cm ⑥72kg

### 選手

**高川 経生** (たかがわ つねお) 男

①昭和47年8月28日(33歳) ②東京都 ③駒沢大学高校→日本体育大学 ④NTT西日本広島支店 ⑤178cm ⑥75kg

Athlete

**Tsuneo TAKAGAWA** Male

①28.Aug.72 (Age:33) ②Tokyo ③Nippon Sport Science Univ. ④Company Employee ⑤178cm ⑥75kg

### 選手

**浅川 陽介** (あさかわ ようすけ) 男

①昭和54年2月20日(25歳) ②熊本県 ③文徳高校→日本体育大学 ④文徳学園文徳高等学校 ⑤170cm ⑥63kg

Athlete

**Yosuke ASAKAWA** Male

①20.Feb.79 (Age:25) ②Kumamoto ③Nippon Sport Science Univ. ④Teacher ⑤170cm ⑥63kg





# ソフトテニス

## SOFT TENNIS

選手

**小峯 秋二** (こみね しゅうじ) 男

①昭和50年8月1日 (30歳) ②東京都 ③東海大学附属相模高校→日本体育大学  
④富山県西部体育センター ⑤172cm ⑥65kg

Athlete

**Syuji KOMINE** Male

①1.Aug.75 (Age:30) ②Tokyo ③Nippon Sport Science Univ. ④Trainee ⑤172cm  
⑥65kg



選手

**菅野 創世** (すがの そうせい) 男

①昭和58年4月12日 (22歳) ②埼玉県 ③上尾高校→明治大学 (4年) ④明治大学  
⑤170cm ⑥66kg

Athlete

**Sosei SUGANO** Male

①12.Apr.83 (Age:22) ②Saitama ③Meiji Univ. ④Student ⑤170cm ⑥66kg



選手

**篠原 秀典** (しのはら ひでのり) 男

①昭和58年5月16日 (22歳) ②群馬県 ③東京農業大学第二高校→日本体育大学  
(4年) ④日本体育大学 ⑤179cm ⑥68kg

Athlete

**Hidenori SHINOHARA** Male

①16.May.83 (Age:22) ②Gunma ③Nippon Sport Science Univ. ④Student  
⑤179cm ⑥68kg



選手

**玉泉 春美** (ぎよくせん はるみ) 女

①昭和54年6月22日 (26歳) ②鹿児島県 ③中村学園女子高校 ④(株)東芝姫路工場  
⑤164cm ⑥57kg

Athlete

**Harumi GYOKUSEN** Female

①22.Jun.79 (Age:26) ②Kagoshima ③High School ④Company Employee  
⑤164cm ⑥57kg



選手

**上嶋 亜友美** (うえしま あゆみ) 女

①昭和57年4月16日 (23歳) ②兵庫県 ③姫路商業高校 ④(株)東芝姫路工場  
⑤161cm ⑥54kg

Athlete

**Ayumi UESHIMA** Female

①16.Apr.82 (Age:23) ②Hyogo ③High School ④Company Employee ⑤161cm  
⑥54kg



選手

**河野 加奈子** (こうの かなこ) 女

①昭和53年9月16日 (27歳) ②和歌山県 ③和歌山信愛女子短期大学附属高校  
④ナガセケンコー(株) ⑤155cm ⑥55kg

Athlete

**Kanako KONO** Female

①16.Sep.78 (Age:27) ②Wakayama ③High School ④Company Employee  
⑤155cm ⑥55kg





選手

**濱中 洋美** (はまなか ひろみ) 女

①昭和57年3月9日 (23歳) ②広島県 ③広島女子商業高校→日本体育大学 ④広島女子商学園高校 ⑤155cm ⑥56kg

Athlete

**Hiromi HAMANAKA** Female

①9.Mar.82 (Age:23) ②Hiroshima ③Nippon Sport Science Univ. ④Clerk  
⑤155cm ⑥56kg



選手

**渡邊 梨恵** (わたなべ りえ) 女

①昭和55年1月22日 (25歳) ②広島県 ③広島女子商業高校 ④(株)NTTマーケティングアクト中国 ⑤161cm ⑥53kg

Athlete

**Rie WATANABE** Female

①22.Jan.80 (Age:25) ②Hiroshima ③High School ④Company Employee ⑤161cm  
⑥53kg



選手

**堀越 敦子** (ほりこし あつこ) 女

①昭和55年8月6日 (25歳) ②広島県 ③広島女子商業高校 ④(株)NTTマーケティングアクト中国 ⑤164cm ⑥58kg

Athlete

**Atsuko HORIKOSHI** Female

①6.Aug.80 (Age:25) ②Hiroshima ③High School ④Company Employee ⑤164cm  
⑥58kg





# 射撃 SHOOTING

## 監督

**田村 恒彦** (たむら つねひこ) 男

①昭和29年12月17日 (50歳) ②京都府 ③立命館高校→立命館大学 ④向日市役所  
⑤173cm ⑥71kg ⑦コーチ

Team Leader

**Tsunehiko TAMURA** Male

①17.Dec.54 (Age:50) ②Kyoto ③Ritsumeikan Univ. ④Office Clerk ⑤173cm  
⑥71kg

## コーチ

**蒲池 猛夫** (かまち たけお) 男

①昭和11年3月20日 (69歳) ②宮崎県 ③高原中学校 ④(社)日本ライフル射撃協会  
⑤164cm ⑥52kg ⑦上級コーチ

Coach

**Takeo KAMACHI** Male

①20.Mar.36 (Age:69) ②Miyazaki ③Junior High School ④National Rifle Association of Japan ⑤164cm ⑥52kg

## コーチ

**越智 敏明** (おち としあき) 男

①昭和35年4月25日 (45歳) ②愛媛県 ③愛媛県立西条高校 ④自衛隊体育学校  
⑤172cm ⑥82kg

Coach

**Toshiaki OCHI** Male

①25.Apr.60 (Age:45) ②Ehime ③High School ④Self-Defence Official ⑤172cm  
⑥82kg

## コーチ

**木場 良平** (こば りょうへい) 男

①昭和37年12月13日 (42歳) ②鹿児島県 ③鹿児島実業高校 ④自衛隊体育学校  
⑤173cm ⑥80kg

Coach

**Ryohei KOBA** Male

①13.Dec.62 (Age:42) ②Kagoshima ③High School ④Self-Defence Official  
⑤173cm ⑥80kg

## 総務

**三野 卓哉** (みの たくや) 男

①昭和37年2月28日 (43歳) ②香川県 ③香川県大手前高校→東京農工大学 ④(社)日本ライフル射撃協会 ⑤175cm ⑥75kg ⑦コーチ

Administrative Personnel

**Takuya MINO** Male

①28.Feb.62 (Age:43) ②Kagawa ③Tokyo University of Agriculture and Technology  
④National Rifle Association of Japan ⑤175cm ⑥75kg

## 選手

**中重 勝** (なかしげ まさる) 男

①昭和38年9月28日 (42歳) ②広島県 ③広島県立三次高校 ④広島県警察本部  
⑤176cm ⑥72kg

Athlete

**Masaru NAKASHIGE** Male

①28.Sep.63 (Age:42) ②Hiroshima ③High School ④Policeman ⑤176cm ⑥72kg





選手

**木田 知宏** (きだ ともひろ) 男

①昭和43年1月5日(37歳) ②大阪府 ③天理高校 ④大阪府警察本部 ⑤166cm  
⑥82kg

Athlete

**Tomohiro KIDA** Male

①5.Jan.68 (Age:37) ②Osaka ③High School ④Policeman ⑤166cm ⑥82kg



選手

**上之園 正一** (うえのその しょういち) 男

①昭和43年5月3日(37歳) ②鹿児島県 ③鹿児島実業高校 ④自衛隊体育学校  
⑤175cm ⑥82kg

Athlete

**Shoichi UENOSONO** Male

①3.May.68 (Age:37) ②Kagoshima ③High School ④Self-Defence Official  
⑤175cm ⑥82kg



選手

**秋山 輝吉** (あきやま てるよし) 男

①昭和46年12月25日(33歳) ②宮城県 ③宮城県岩ヶ崎高校 ④宮城県警察本部  
⑤168cm ⑥68kg

Athlete

**Teruyoshi AKIYAMA** Male

①25.Dec.71 (Age:33) ②Miyagi ③High School ④Policeman ⑤168cm ⑥68kg



選手

**小林 晋** (こばやし すすむ) 男

①昭和48年6月27日(32歳) ②岡山県 ③岡山操山高校→岡山大学 ④岡山県警察本部  
⑤170cm ⑥70kg

Athlete

**Susumu KOBAYASHI** Male

①27.Jun.73 (Age:32) ②Okayama ③Okayama Univ. ④Policeman ⑤170cm  
⑥70kg



選手

**山下 敏和** (やました としかず) 男

①昭和52年2月21日(28歳) ②徳島県 ③小松島高校→中央大学 ④自衛隊体育学校  
⑤170cm ⑥73kg

Athlete

**Toshikazu YAMASHITA** Male

①21.Feb.77 (Age:28) ②Tokushima ③Chuo Univ. ④Self-Defence Official ⑤170cm  
⑥73kg



選手

**岡田 貴之** (おかだ たかゆき) 男

①昭和56年5月3日(24歳) ②高知県 ③城西高校→日本大学 ④自衛隊体育学校  
⑤171cm ⑥62kg

Athlete

**Takayuki OKADA** Male

①3.May.81 (Age:24) ②Kochi ③Nihon Univ. ④Self-Defence Official ⑤171cm  
⑥62kg





# 射撃 SHOOTING

選手

**林 巧** (はやし たくみ) 男

①昭和57年5月12日(23歳) ②長野県 ③中野実業高校 ④(株)山ノ内流通センタ  
ー ⑤177cm ⑥58kg

Athlete

**Takumi HAYASHI** Male

①12.May.82 (Age:23) ②Nagano ③High School ④Company Employee ⑤177cm  
⑥58kg



選手

**福島 實智子** (ふくしま みちこ) 女

①昭和38年8月23日(42歳) ②北海道 ③大阪府立春日丘高校 ④(株)國友銃砲火  
薬店 ⑤165cm ⑥55kg

Athlete

**Michiko FUKUSHIMA** Female

①23.Aug.63 (Age:42) ②Hokkaido ③High School ④Company Employee ⑤165cm  
⑥55kg



選手

**稲田 容子** (いなだ ようこ) 女

①昭和44年9月6日(36歳) ②福岡県 ③北海道立札幌午稻高校→昭和女子短期大学  
④YOKO. INADAスポーツ射撃クラブ ⑤158cm ⑥47kg

Athlete

**Yoko INADA** Female

①6.Sep.69 (Age:36) ②Fukuoka ③Showa Women's Junior College ④Sports Club  
Staff ⑤158cm ⑥47kg



選手

**與子田 由紀** (よしだ ゆき) 女

①昭和47年2月14日(33歳) ②福岡県 ③福岡市立福岡西陵高校 ④福岡県警察本  
部 ⑤162cm ⑥59kg

Athlete

**Yuki YOSHIDA** Female

①14.Feb.72 (Age:33) ②Fukuoka ③High School ④Policewoman ⑤162cm  
⑥59kg



選手

**佐々木 亜子** (ささき あこ) 女

①昭和47年11月10日(32歳) ②兵庫県 ③私立箕面自由学園高校→明治大学  
④(株)日立ハイテクノロジーズ ⑤165.5cm ⑥61kg

Athlete

**Ako SASAKI** Female

①10.Nov.72 (Age:32) ②Hyogo ③Meiji Univ. ④Company Employee ⑤165.5cm  
⑥61kg



選手

**太田 優子** (おおた ゆうこ) 女

①昭和53年10月14日(27歳) ②茨城県 ③県立下館第二高校→早稲田大学 ④自  
衛隊体育学校 ⑤156cm ⑥56kg

Athlete

**Yuko OTA** Female

①14.Oct.78 (Age:27) ②Ibaraki ③Waseda Univ. ④Self-Defence Official ⑤156cm  
⑥56kg





選手

**相澤 悠子** (あいざわ ゆうこ) 女

①昭和54年5月29日(26歳) ②山形県 ③私立山形城北女子高校→明治大学 ④(株)日立ハイテクノロジーズ ⑤166cm ⑥53kg

Athlete

**Yuko AIZAWA** Female

①29.May.79 (Age:26) ②Yamagata ③Meiji Univ. ④Company Employee ⑤166cm ⑥53kg



選手

**岩田 聖子** (いわた せいこ) 女

①昭和56年3月3日(24歳) ②青森県 ③仙台育英学園高校→東洋大学 ④(株)日立情報システムズ ⑤163cm ⑥56kg

Athlete

**Seiko IWATA** Female

①3.Mar.81 (Age:24) ②Aomori ③Toyo Univ. ④Company Employee ⑤163cm ⑥56kg





# カヌー CANOE



チームリーダー

**甲斐 信幸** (かい のぶゆき) 男

①昭和29年10月9日 (50歳) ②熊本県 ③湘南高等学校 ④戸田競艇組合  
⑤170cm ⑥80kg

Team Leader

**Nobuyuki KAI** Male

①9.Oct.54 (Age:50) ②Kumamoto ③High School ④Office Clerk ⑤170cm  
⑥80kg



監督

**藤田 五月** (ふじた さつき) 男

①昭和27年5月3日 (53歳) ②福井県 ③大正大学 ④朝霞市役所 ⑤170cm  
⑥82kg

Team Leader

**Satsuki FUJITA** Male

①3.May.52 (Age:53) ②Fukui ③Taisho Univ. ④Office Clerk ⑤170cm ⑥82kg



コーチ

**上田 正人** (うへだ まさと) 男

①昭和49年7月31日 (31歳) ②埼玉県 ③埼玉県立越谷東高校→大正大学 ④浅日  
物産(株) ⑤179cm ⑥92kg

Coach

**Masato UEDA** Male

①31.Jul.74 (Age:31) ②Saitama ③Taisho Univ. ④Company Employee ⑤179cm  
⑥92kg



総務

**大野 伊三男** (おおの いさお) 男

①昭和21年6月3日 (59歳) ②山形県 ③明治学院大学 ④(社)東京都港湾振興協会  
⑤160cm ⑥65kg

Administrative Personnel

**Isao ONO** Male

①3.Jun.46 (Age:59) ②Yamagata ③Meiji Gakuin Univ. ④Company Employee  
⑤160cm ⑥65kg



トレーナー

**竹末 佳紀** (たけすえ よしき) 男

①昭和45年5月8日 (35歳) ②和歌山県 ③和歌山県立田辺商業高校→高千穂商科大学  
④石川島プラントエンジニアリング(株) ⑤168cm ⑥60kg

Trainer

**Yoshiki TAKESUE** Male

①8.May.70 (Age:35) ②Wakayama ③Takachiho Univ. ④Company Employee  
⑤168cm ⑥60kg



選手

**阿部 真也** (あべ しんや) 男

①昭和58年12月9日 (21歳) ②愛知県 ③杜若高校→大正大学 (4年) ④大正大学  
⑤169cm ⑥79kg

Athlete

**Shinya ABE** Male

①9.Dec.83 (Age:21) ②Aichi ③Taisho Univ. ④Student ⑤169cm ⑥79kg



選手

**渡辺 正浩** (わたなべ まさひろ) 男

①昭和58年12月7日(21歳) ②宮城県 ③中新田高校→大正大学 ④大正大学  
⑤169cm ⑥64kg

Athlete

**Masahiro WATANABE** Male

①7.Dec.83 (Age:21) ②Miyagi ③Taisho Univ. ④Student ⑤169cm ⑥64kg



選手

**鉄地川原 歩** (てちがわら あゆむ) 男

①昭和59年2月22日(21歳) ②福島県 ③二本松工業高校→大正大学(4年) ④大正大学  
⑤172cm ⑥62kg

Athlete

**Ayumu TECHIGAWARA** Male

①22.Feb.84 (Age:21) ②Fukushima ③Taisho Univ. ④Student ⑤172cm ⑥62kg



選手

**小林 圭吾** (こばやし けいご) 男

①昭和58年12月17日(21歳) ②香川県 ③坂出工業高校→大正大学(4年) ④大正大学  
⑤177cm ⑥74kg

Athlete

**Keigo KOBAYASHI** Male

①17.Dec.83 (Age:21) ②Kagawa ③Taisho Univ. ④Student ⑤177cm ⑥74kg



選手

**赫多 哲也** (かくた てつや) 男

①昭和58年9月30日(21歳) ②宮城県 ③中新田高校→大正大学(4年) ④大正大学  
⑤169cm ⑥65kg

Athlete

**Tetsuya KAKUTA** Male

①30.Sep.83 (Age:21) ②Miyagi ③Taisho Univ. ④Student ⑤169cm ⑥65kg



選手

**藤井 功輔** (ふじい こうすけ) 男

①昭和59年1月12日(21歳) ②鳥取県 ③倉吉工業高校→大正大学 ④大正大学  
⑤184cm ⑥92kg

Athlete

**Kosuke FUJII** Male

①12.Jan.84 (Age:21) ②Tottori ③Taisho Univ. ④Student ⑤184cm ⑥92kg



選手

**小島 嶺太** (こじま りょうた) 男

①昭和59年10月25日(20歳) ②愛知県 ③杜若高校→大正大学(3年) ④大正大学  
⑤172cm ⑥80kg

Athlete

**Ryota KOJIMA** Male

①25.Oct.84 (Age:20) ②Aichi ③Taisho Univ. ④Student ⑤172cm ⑥80kg





## カヌー CANOE



選手

**大野 知古** (おおの ともひさ) 男

①昭和60年2月25日 (20歳) ②大分県 ③大分東明高校→大正大学 (3年) ④大正大学 ⑤168.3cm ⑥75kg

Athlete

**Tomohisa OHNO** Male

①25.Feb.85 (Age:20) ②Oita ③Taisho Univ. ④Student ⑤168.3cm ⑥75kg



選手

**塚本 賢治** (つかもと けんじ) 男

①昭和60年11月19日 (19歳) ②愛知県 ③杜若高校→大正大学 (2年) ④大正大学 ⑤177cm ⑥92kg

Athlete

**Kenji TSUKAMOTO** Male

①19.Nov.85 (Age:19) ②Aichi ③Taisho Univ. ④Student ⑤177cm ⑥92kg



選手

**安藤 和記** (あんどう かずき) 男

①昭和60年11月18日 (19歳) ②香川県 ③高瀬高校→大正大学 (2年) ④大正大学 ⑤164cm ⑥64kg

Athlete

**Kazuki ANDO** Male

①18.Nov.85 (Age:19) ②Kagawa ③Taisho Univ. ④Student ⑤164cm ⑥64kg



選手

**岩崎 真** (いわさき まこと) 男

①昭和60年11月21日 (19歳) ②宮城県 ③中新田高校→大正大学 (2年) ④大正大学 ⑤177.6cm ⑥75kg

Athlete

**Makoto IWASAKI** Male

①21.Nov.85 (Age:19) ②Miyagi ③Taisho Univ. ④Student ⑤177.6cm ⑥75kg



選手

**栗原 利文** (くりはら としふみ) 男

①昭和60年5月25日 (19歳) ②和歌山県 ③田辺商業高校→大正大学 (2年) ④大正大学 ⑤178cm ⑥78kg

Athlete

**Toshifumi KURIHARA** Male

①25.May.85 (Age:19) ②Wakayama ③Taisho Univ. ④Student ⑤178cm ⑥78kg



選手

**松本 創志** (まつもと そうし) 男

①昭和61年8月6日 (18歳) ②福島県 ③安達高校→大正大学 (1年) ④大正大学 ⑤177cm ⑥68kg

Athlete

**Soshi MATSUMOTO** Male

①6.Aug.86 (Age:18) ②Fukushima ③Taisho Univ. ④Student ⑤177cm ⑥68kg



選手

**阿羅 宗輔** (あら そうすけ) 男

①昭和62年2月10日 (18歳) ②愛知県 ③杜若高校→大正大学 (1年) ④大正大学  
⑤169cm ⑥69kg

Athlete

**Sosuke ARA** Male

①10.Feb.87 (Age:18) ②Aichi ③Taisho Univ. ④Student ⑤169cm ⑥69kg



選手

**伊藤 翔** (いとう しょう) 男

①昭和62年2月28日 (18歳) ②三重県 ③桑名西高校→大正大学 (1年) ④大正大学  
⑤171cm ⑥73kg

Athlete

**Sho ITO** Male

①28.Feb.87 (Age:18) ②Mie ③Taisho Univ. ④Student ⑤171cm ⑥73kg



選手

**森田 寛之** (もりた ひろゆき) 男

①昭和59年4月9日 (21歳) ②和歌山県 ③田辺商業高校→大正大学 (3年) ④大正大学  
⑤175cm ⑥70kg

Athlete

**Hiroyuki MORITA** Male

①9.Apr.84 (Age:21) ②Wakayama ③Taisho Univ. ④Student ⑤175cm ⑥70kg



選手

**庄子 猛彦** (しょうじ たけひこ) 男

①昭和59年12月20日 (20歳) ②宮城県 ③石巻商業高校→大正大学 (3年) ④大正大学  
⑤185cm ⑥80kg

Athlete

**Takehiko SHOJI** Male

①20.Dec.84 (Age:20) ②Miyagi ③Taisho Univ. ④Student ⑤185cm ⑥80kg



選手

**武藤 龍徳** (むとう たつとり) 男

①昭和60年2月22日 (20歳) ②岩手県 ③不来方高校→大正大学 (3年) ④大正大学  
⑤177cm ⑥71kg

Athlete

**Tatsunori MUTO** Male

①22.Feb.85 (Age:20) ②Iwate ③Taisho Univ. ④Student ⑤177cm ⑥71kg



選手

**今野 禎之** (こんの ただし) 男

①昭和60年12月17日 (19歳) ②宮城県 ③中新田高校→大正大学 (2年) ④大正大学  
⑤167cm ⑥65kg

Athlete

**Tadashi KONNO** Male

①17.Dec.85 (Age:19) ②Miyagi ③Taisho Univ. ④Student ⑤167cm ⑥65kg







# カヌー CANOE



選手

**今野 秀樹** (こんの ひでき) 男

①昭和60年11月17日 (19歳) ②宮城県 ③中新田高校→大正大学 (2年) ④大正大学 ⑤170cm ⑥65kg

Athlete

**Hideki KONNO** Male

①17.Nov.85 (Age:19) ②Miyagi ③Taisho Univ. ④Student ⑤170cm ⑥65kg



選手

**遊佐 隆幸** (ゆさ たかゆき) 男

①昭和60年8月14日 (19歳) ②宮城県 ③鹿島台商業高校→大正大学 (2年) ④大正大学 ⑤177cm ⑥82kg

Athlete

**Takayuki YUSA** Male

①14.Aug.85 (Age:19) ②Miyagi ③Taisho Univ. ④Student ⑤177cm ⑥82kg



選手

**山本 貴大** (やまもと たかひろ) 男

①昭和61年1月15日 (19歳) ②和歌山県 ③田辺商業高校→大正大学 (2年) ④大正大学 ⑤173cm ⑥70kg

Athlete

**Takahiro YAMAMOTO** Male

①15.Jan.86 (Age:19) ②Wakayama ③Taisho Univ. ④Student ⑤173cm ⑥70kg

ダンス  
スポーツ

アディショナル  
オフィシャル

帯同審判



チームリーダー／監督

**前田 利明** (まえだ としあき) 男

①昭和28年8月19日 (52歳) ②熊本県 ③東海大学第二高等学校→東海大学 ④(株)日本エム・ケー・ディ ⑤170cm ⑥71kg ⑦上級コーチ

Team Leader／Manager

**Toshiaki MAEDA** Male

①19.Aug.53 (Age:52) ②Kumamoto ③Tokai Univ. ④Company Employee ⑤170cm ⑥71kg



コーチ

**村瀬 一三生** (むらせ ひさお) 男

①昭和30年1月26日 (50歳) ②熊本県 ③宇土高等学校→日本大学 ④(株)ムラセホーム ⑤178cm ⑥79kg ⑦上級コーチ

Coach

**Hisao MURASE** Male

①26.Jan.55 (Age:50) ②Kumamoto ③Nihon Univ. ④Company Employee ⑤178cm ⑥79kg



コーチ

**清水 裕正** (しみず やすまさ) 男

①昭和40年2月24日 (40歳) ②東京都 ③世田谷学園→日本大学 ④サクラメディアカル ⑤183cm ⑥80kg

Coach

**Yasumasa SHIMIZU** Male

①24.Feb.65 (Age:40) ②Tokyo ③Nihon Univ. ④Director ⑤183cm ⑥80kg



総務

**野口 弘子** (のぐち ひろこ) 女

①昭和33年11月6日 (46歳) ②茨城県 ③下妻第二高等学校→桜美林短期大学 ④(財)全日本空手道連盟 ⑤163cm ⑥52kg

Administrative Personnel

**Hiroko NOGUCHI** Female

①6.Nov.58 (Age:46) ②Ibaraki ③Obirin Junior College ④Japan Karatedo Federation ⑤163cm ⑥52kg

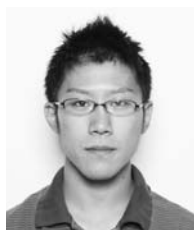

選手

**茅原 史穂** (かやはら しおん) 男

①昭和56年12月11日 (23歳) ②長崎県 ③岡山山陽高校→近畿大学 ④(財)倉敷市スポーツ振興事業団 ⑤172cm ⑥65kg

Athlete

**Shion KAYAHARA** Male

①11.Dec.81 (Age:23) ②Nagasaki ③Kinki Univ. ④Office Clerk ⑤172cm ⑥65kg



選手

**永木 伸児** (ながき しんじ) 男

①昭和57年8月4日 (23歳) ②愛媛県 ③岡山山陽高校→帝京大学 ④NPO法人 日本空手松清連盟 ⑤167cm ⑥69kg

Athlete

**Shinji NAGAKI** Male

①4.Aug.82 (Age:23) ②Ehime ③Teikyo Univ. ④Trainee ⑤167cm ⑥69kg





# 空手道 KARATEDO



選手

**松久 功** (まつひさ こう) 男

①昭和57年2月12日 (23歳) ②岐阜県 ③岐南工業高等学校→近畿大学 ④(株)エヌケーシー ⑤181cm ⑥74kg

Athlete

**Ko MATSUHISA** Male

①12.Feb.82 (Age:23) ②Gifu ③Kinki Univ. ④Company Employee ⑤181cm ⑥74kg



選手

**片田 貴士** (かただ たかし) 男

①昭和56年7月25日 (24歳) ②山梨県 ③山梨学院大学附属高等学校→山梨学院大学 ④(株)リゾン ⑤168cm ⑥72kg

Athlete

**Takashi KATADA** Male

①25.Jul.81 (Age:24) ②Yamanashi ③Yamanashi Gakuin Univ. ④Company Employee ⑤168cm ⑥72kg



選手

**長谷川 伸一** (はせがわ しんいち) 男

①昭和38年12月26日 (41歳) ②山梨県 ③山梨県立峡南高等学校 ④(有)西武治療室 ⑤168cm ⑥69kg ⑦指導員

Athlete

**Shinichi HASEGAWA** Male

①26.Dec.63 (Age:41) ②Yamanashi ③High School ④Company Representative Director ⑤168cm ⑥69kg



選手

**長谷川 行光** (はせがわ ゆきみつ) 男

①昭和42年10月30日 (37歳) ②山梨県 ③山梨県立峡南高等学校 ④長谷川空手スクール ⑤168cm ⑥68kg ⑦コーチ

Athlete

**Yukimitsu HASEGAWA** Male

①30.Oct.67 (Age:37) ②Yamanashi ③High School ④Karate School Headmaster ⑤168cm ⑥68kg

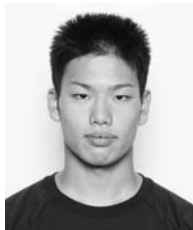

選手

**大木 格** (おおき いたる) 男

①昭和61年4月16日 (19歳) ②山梨県 ③山梨県立甲府第一高等学校→山梨学院大学 (1年) ④山梨学院大学 ⑤170cm ⑥68kg

Athlete

**Itaru OKI** Male

①16.Apr.86 (Age:19) ②Yamanashi ③Yamanashi Gakuin Univ. ④Student ⑤170cm ⑥68kg



選手

**藤原 菜希** (ふじわら なつき) 女

①昭和61年4月20日 (19歳) ②大阪府 ③敬愛女子高等学校→大正大学 (1年) ④大正大学 ⑤156cm ⑥50kg

Athlete

**Natsuki FUJIWARA** Female

①20.Apr.86 (Age:19) ②Osaka ③Taisho Univ. ④Student ⑤156cm ⑥50kg



選手

**新井 彩可** (あらい あやか) 女

①昭和60年9月22日 (20歳) ②群馬県 ③高崎商科大学付属高校→大正大学 (2年)  
④大正大学 ⑤165cm ⑥65kg

Athlete

**Ayaka ARAI** Female

①22.Sep.85 (Age:20) ②Gunma ③Taisho Univ. ④Student ⑤165cm ⑥65kg



選手

**若林 春日** (わかばやし かすが) 女

①昭和51年6月4日 (29歳) ②鳥取県 ③鳥取県立境水産高等学校→東大阪短期大学  
④(株)海産物のきむらや ⑤156cm ⑥47kg

Athlete

**Kasuga WAKABAYASHI** Female

①4.Jun.76 (Age:29) ②Tottori ③Higashi Osaka Junior College ④Company Employee ⑤156cm ⑥47kg



選手

**豊見城 あずさ** (とみしろ あずさ) 女

①昭和48年7月4日 (32歳) ②沖縄県 ③浦添高校→日本福祉大学 ④沖縄電力  
⑤157.3cm ⑥52kg

Athlete

**Azusa TOMISHIRO** Female

①4.Jul.73 (Age:32) ②Okinawa ③Nihon Fukushi Univ. ④Company Employee ⑤157.3cm ⑥52kg



選手

**嘉手納 由絵** (かでな よしえ) 女

①昭和54年10月27日 (26歳) ②沖縄県 ③沖縄県立浦添高等学校→沖縄大学  
④大同火災海上保険 (株) ⑤155.5cm ⑥52.5kg

Athlete

**Yoshie KADENA** Female

①27.Oct.79 (Age:26) ②Okinawa ③Okinawa Univ. ④Company Employee ⑤155.5cm ⑥52.5kg



選手

**清水 由佳** (しみず ゆか) 女

①昭和57年7月17日 (23歳) ②茨城県 ③土浦日本大学高等学校→沖縄大学 (履修生)  
④沖縄大学 ⑤153.4cm ⑥49kg

Athlete

**Yuka SHIMIZU** Female

①17.Jul.82 (Age:23) ②Ibaraki ③Okinawa Univ. ④Student ⑤153.4cm ⑥49kg





# ボウリング

## BOWLING

チームリーダー

**相澤 隆也** (あいざわ たかや) 男

①昭和21年3月6日 (59歳) ②神奈川県 ③成蹊大学 ④(財)全日本ボウリング協会  
⑤170cm ⑥72kg ⑦指導員

Team Leader

**Takaya AIZAWA** Male

①6.Mar.46 (Age:59) ②Kanagawa ③Seikei Univ. ④Japan Bowling Congress  
⑤170cm ⑥72kg

コーチ

**下地 一秀** (しもじ かずひで) 男

①昭和35年10月2日 (45歳) ②沖縄県 ③熊本マリスト学園→法政大学 ④シーサ  
イドボウルミハマ ⑤172cm ⑥85kg

Coach

**Kazuhide SHIMOJI** Male

①2.Oct.60 (Age:45) ②Okinawa ③Hosei Univ. ④Manager ⑤172cm ⑥85kg

総務

**荒井 義之** (あらい よしゆき) 男

①昭和40年7月13日 (40歳) ②東京都 ③中央大学付属高校→中央大学 ④(財)全  
日本ボウリング協会 ⑤175cm ⑥88kg ⑦コーチ

Administrative Personnel

**Yoshiyuki ARAI** Male

①13.Jul.65 (Age:40) ②Tokyo ③Chuo Univ. ④Japan Bowling Congress ⑤175cm  
⑥88kg

選手

**伊藤 丈** (いとう まさる) 男

①昭和52年1月20日 (28歳) ②福島県 ③日本大学東北高校 ④(株)東北装美  
⑤168cm ⑥75kg ⑦コーチ

Athlete

**Masaru ITO** Male

①20.Jan.77 (Age:28) ②Fukushima ③High School ④Company Employee  
⑤168cm ⑥75kg

選手

**佐々木 智之** (ささき ともゆき) 男

①昭和61年7月18日 (19歳) ②神奈川県 ③金沢総合高校→神奈川大学 (1年)  
④神奈川大学 ⑤178cm ⑥69kg

Athlete

**Tomoyuki SASAKI** Male

①18.Jul.86 (Age:19) ②Kanagawa ③Kanagawa Univ. ④Student ⑤178cm ⑥69kg

選手

**高橋 俊彦** (たかはし としひこ) 男

①昭和58年9月5日 (22歳) ②大阪府 ③大阪産業大学付属高校 ④ACグランドボ  
ウル ⑤171cm ⑥62kg

Athlete

**Toshihiko TAKAHASHI** Male

①5.Sep.83 (Age:22) ②Osaka ③High School ④Company Employee ⑤171cm  
⑥62kg



選手

**森本 浩史** (もりもと ひろふみ) 男

①昭和53年5月13日 (27歳) ②奈良県 ③南京都高校 ④浦建設 ⑤174cm  
⑥74kg

Athlete

**Hirofumi MORIMOTO** Male

①13.May.78 (Age:27) ②Nara ③High School ④Company Employee ⑤174cm  
⑥74kg



選手

**政時 由尚** (まさとき よしなほ) 男

①昭和58年11月1日 (21歳) ②福岡県 ③福岡第一高校→第一経済大学 (4年)  
④第一経済大学 ⑤175cm ⑥78kg

Athlete

**Yoshinao MASATOKI** Male

①1.Nov.83 (Age:21) ②Fukuoka ③Daiichi University, College of Economics  
④Student ⑤175cm ⑥78kg



選手

**武本 真明** (たけもと まさあき) 男

①昭和56年5月28日 (24歳) ②大阪府 ③西寝屋川高校 ④C-BIC 千代田店  
⑤182cm ⑥107kg

Athlete

**Masaaki TAKEMOTO** Male

①28.May.81 (Age:24) ②Osaka ③High School ④Contract Player ⑤182cm  
⑥107kg



選手

**関根 直子** (せきね なおこ) 女

①昭和47年8月3日 (33歳) ②東京都 ③桜丘女子高校 (現: 桜丘高校) →東京国際  
大学 ④東京国際大学 ⑤171cm ⑥69kg

Athlete

**Naoko SEKINE** Female

①3.Aug.72 (Age:33) ②Tokyo ③Tokyo International Univ. ④Student ⑤171cm  
⑥69kg



選手

**片井 文乃** (かたい あやの) 女

①昭和52年7月9日 (28歳) ②静岡県 ③静岡城北高校→静岡県立大学 ④静活 (株)  
⑤156cm ⑥58kg ⑦コーチ

Athlete

**Ayano KATAI** Female

①9.Jul.77 (Age:28) ②Shizuoka ③University of Shizuoka ④Company Employee  
⑤156cm ⑥58kg



選手

**土屋 佑佳** (つちや ゆか) 女

①昭和54年1月18日 (26歳) ②神奈川県 ③鶴見女子高校 ④(株)ムサシボウル  
⑤156cm ⑥48kg

Athlete

**Yuka TSUCHIYA** Female

①18.Jan.79 (Age:26) ②Kanagawa ③High School ④Company Employee ⑤156cm  
⑥48kg





# ボウリング BOWLING

選手

**福田 久美** (ふくだ くみ) 女

①昭和57年8月7日(23歳) ②埼玉県 ③日本女子大学付属高校→日本女子大学  
④埼玉県ボウリング連盟 ⑤166cm ⑥54kg

Athlete

**Kumi FUKUDA** Female

①7.Aug.82 (Age:23) ②Saitama ③Japan Women's Univ. ④Office Clerk ⑤166cm  
⑥54kg

選手

**石嶺 可奈子** (いしみね かなこ) 女

①昭和56年1月16日(24歳) ②沖縄県 ③名護高校→京都産業大学 ④(有)名桜不動産  
⑤154cm ⑥52kg

Athlete

**Kanako ISHIMINE** Female

①16.Jan.81 (Age:24) ②Okinawa ③Kyoto Sangyo Univ. ④Company Employee  
⑤154cm ⑥52kg

選手

**松田 悠** (まつだ はるか) 女

①昭和54年11月7日(25歳) ②北海道 ③札幌商業高校→札幌お茶の水医療秘書歯  
科助手専門学校 ④北海道ボウリング連盟 ⑤152cm ⑥57kg

Athlete

**Haruka MATSUDA** Female

①7.Nov.79 (Age:25) ②Hokkaido ③Professional School ④Office Clerk ⑤152cm  
⑥57kg



ダンス  
スポーツ

アディショナル  
オフィシャル

帯同審判





監督

谷川 大 (たにかわ まさる) 男

①昭和35年12月24日(44歳) ②大阪府 ③東京都立清瀬高校→二松学舎大学  
④(社)日本武術太極拳連盟 ⑤173cm ⑥92kg

Team Leader

**Masaru TANIKAWA** Male

①24.Dec.60 (Age:44) ②Osaka ③Nishogakusha Univ. ④Japan Wushu Taijiquan Federation ⑤173cm ⑥92kg



コーチ

孫 建明 (そん けんめい) 男

①昭和34年12月22日(45歳) ②北京市 ③北京市付利海体育運動専門学校→北京体育大学 ④(社)日本武術太極拳連盟 ⑤175cm ⑥75kg

Coach

**Jianming SUN** Male

①22.Dec.59 (Age:45) ②Beijing City ③Beijing Sport Univ. ④Japan Wushu Taijiquan Federation ⑤175cm ⑥75kg



コーチ

丹井 均 (たんい ひとし) 男

①昭和40年5月7日(40歳) ②大阪府 ③大阪学院大学高等学校→大阪学院大学  
④木津卸売市場 丹喜商店 ⑤167cm ⑥58kg

Coach

**Hitoshi TANI** Male

①7.May.65 (Age:40) ②Osaka ③Osaka Gakuin Univ. ④Company Employee ⑤167cm ⑥58kg



選手

市来崎 大祐 (いちきざき だいすけ) 男

①昭和62年2月25日(18歳) ②大阪府 ③大阪府立松原高等学校→大阪体育大学(1年) ④大阪体育大学 ⑤168cm ⑥62kg

Athlete

**Daisuke ICHIKIZAKI** Male

①25.Feb.87 (Age:18) ②Osaka ③Osaka University of Health and Sport Sciences ④Student ⑤168cm ⑥62kg



選手

米本 二一 (よねもと ふい) 男

①昭和57年11月25日(22歳) ②大阪府 ③桃谷高校 ④大阪府武術太極拳連盟 ⑤172cm ⑥65kg

Athlete

**Fui YONEMOTO** Male

①25.Nov.82 (Age:22) ②Osaka ③High School ④Office Clerk ⑤172cm ⑥65kg



選手

中田 光紀 (なかた こうき) 男

①昭和59年6月25日(20歳) ②大阪府 ③大阪府立福井高校→追手門学院大学(2年) ④追手門学院大学 ⑤168cm ⑥69kg

Athlete

**Koki NAKATA** Male

①25.Jun.84 (Age:20) ②Osaka ③Otemon Gakuin Univ. ④Student ⑤168cm ⑥69kg





# 武術太極拳 WUSHU



ダンス  
スポーツ



アディショナル  
オフィシャル

帯同審判



選手

**家門 俊平** (かもん としひら) 男

①昭和53年9月12日(27歳) ②大阪府 ③大阪府立佐野工業高校 ④大阪市立大学  
医学部付属病院 ⑤169cm ⑥60kg

Athlete

**Toshihira KAMON** Male

①12.Sep.78 (Age:26) ②Osaka ③High School ④Office Clerk ⑤169cm ⑥60kg



選手

**平岡 友希** (ひらおか ゆき) 女

①昭和63年8月24日(17歳) ②大阪府 ③大阪府立槻の木高校(2年) ④大阪府立  
槻の木高校 ⑤145cm ⑥40kg

Athlete

**Yuki HIRAOKA** Female

①24.Aug.88 (Age:16) ②Osaka ③High School ④Student ⑤145cm ⑥40kg



選手

**小島 恵梨香** (こじま えりか) 女

①昭和63年10月4日(17歳) ②滋賀県 ③滋賀県立石部高校(2年) ④滋賀県立石  
部高等学校 ⑤152cm ⑥54kg

Athlete

**Erika KOJIMA** Female

①4.Oct.88 (Age:16) ②Shiga ③High School ④Student ⑤152cm ⑥54kg



選手

**宮岡 愛** (みやおか あい) 女

①昭和59年11月24日(20歳) ②神奈川県 ③横浜市立横浜商業高校別科(2年)  
④ヘアステージ クロス ⑤153cm ⑥48kg

Athlete

**Ai MIYAOKA** Female

①24.Nov.84 (Age:20) ②Kanagawa ③High School ④Company Employee  
⑤153cm ⑥48kg



選手

**佐藤 直子** (さとう なおこ) 女

①昭和61年3月17日(19歳) ②神奈川県 ③横浜隼人高校→共立女子大学(2年)  
④共立女子大学 ⑤166cm ⑥57kg

Athlete

**Naoko SATO** Female

①17.Mar.86 (Age:19) ②Kanagawa ③Kyoritsu Women's Univ. ④Student  
⑤166cm ⑥57kg



チームリーダー

**仲野 巽** (なかの たつみ) 男

①昭和16年11月30日(63歳) ②北海道 ③札幌西高校→北海道大学 ④モーダス  
リンクジャパン(株) ⑤169cm ⑥67kg

Team Leader

**Tatsumi NAKANO** Male

①30.Nov.41 (Age:63) ②Hokkaido ③Hokkaido Univ. ④Japan DanceSport  
Federation, Senior Executive Director ⑤169cm ⑥67kg



監督

**金子 和裕** (かねこ かずひろ) 男

①昭和28年11月10日(51歳) ②東京都 ③海城高校→武蔵工業大学 ④(株)河合  
楽器製作所 ⑤176cm ⑥72kg

Team Leader

**Kazuhiro KANEKO** Male

①10.Nov.53 (Age:51) ②Tokyo ③Musashi Institute of Technology ④Japan  
DanceSport Federation, Executive Director ⑤176cm ⑥72kg



コーチ

**稲澤 義一** (いなざわ よしかず) 男

①昭和24年10月3日(55歳) ②東京都 ③駒澤大学高等学校→東洋大学 ④(社)日  
本ダンススポーツ連盟 ⑤178cm ⑥72kg

Coach

**Yoshikazu INAZAWA** Male

①3.Oct.49 (Age:55) ②Tokyo ③Toyo Univ. ④Japan DanceSport Federation, Head  
Coach ⑤178cm ⑥72kg



選手

**石原 正幸** (いしはら まさゆき) 男

①昭和59年8月15日(21歳) ②東京都 ③荻窪高校 ⑤173cm ⑥53kg

Athlete

**Masayuki ISHIHARA** Male

①15.Aug.84 (Age:21) ②Tokyo ③High School ⑤173cm ⑥53kg



選手

**齋藤 愛** (さいとう めぐみ) 女

①昭和59年4月26日(21歳) ②神奈川県 ③富士見丘高校 ⑤160cm ⑥50kg

Athlete

**Megumi SAITO** Female

①26.Apr.84 (Age:21) ②Kanagawa ③High School ⑤160cm ⑥50kg



選手

**瀬古 薫希** (せこ まさき) 男

①昭和59年10月19日(20歳) ②三重県 ③箕面自由学園高校 ⑤174cm  
⑥63kg

Athlete

**Masaki SEKO** Male

①19.Oct.84 (Age:20) ②Mie ③High School ⑤174cm ⑥63kg





選手

瀬古 知愛 (せこ ちあき) 女

①昭和58年1月20日 (22歳) ②三重県 ③木本高校 ⑤160cm ⑥50kg

Athlete

Chiaki SEKO Female

①20.Jan.83 (Age:22) ②Mie ③High School ⑤160cm ⑥50kg



選手

菅谷 和貴 (すがや かずき) 男

①昭和49年3月4日 (31歳) ②静岡県 ③藤枝東高校→一橋大学 ④(株)東京証券取引所 ⑤178cm ⑥65kg

Athlete

Kazuki SUGAYA Male

①4.Mar.74 (Age:31) ②Shizuoka ③Hitotsubashi Univ. ④Company Employee ⑤178cm ⑥65kg



選手

尾崎 育代 (おざき いくよ) 女

①昭和48年11月11日 (31歳) ②東京都 ③桜蔭高校→一橋大学 ④東京都水道局 ⑤160cm ⑥54kg

Athlete

Ikuyo OZAKI Female

①11.Nov.73 (Age:31) ②Tokyo ③Hitotsubashi Univ. ④Office Clerk ⑤160cm ⑥54kg



選手

濱口 航介 (はまぐち こうすけ) 男

①昭和52年2月18日 (28歳) ②神奈川県 ③岐阜高校→東京大学→東京大学大学院 ④理化学研究所 ⑤171cm ⑥63kg

Athlete

Kosuke HAMAGUCHI Male

①18.Feb.77 (Age:28) ②Kanagawa ③The University of Tokyo Graduate School ④Researcher ⑤171cm ⑥63kg



選手

濱口 陽子 (はまぐち ようこ) 女

①昭和51年2月19日 (29歳) ②福島県 ③仙台育英学園→東京女子大学 ④(株)日本経済社 ⑤160cm ⑥50kg

Athlete

Yoko HAMAGUCHI Female

①19.Feb.76 (Age:29) ②Fukushima ③Tokyo Woman's Christian Univ. ④Company Employee ⑤160cm ⑥50kg



選手

大竹 実 (おおたけ みのる) 男

①昭和36年11月12日 (43歳) ②東京都 ③栃木県立鹿沼高等学校→神奈川大学中退 ④オオモリヨツモトダンススクール ⑤164cm ⑥56kg

Athlete

Minoru OTAKE Male

①12.Nov.61 (Age:43) ②Tokyo ③High School ④Company Employee ⑤164cm ⑥56kg



選手

**大竹 紀代美** (おおたけ きよみ) 女

①昭和38年10月30日 (41歳) ②東京都 ③香蘭女学校 ④オオモリヨツモトダンススクール ⑤159cm ⑥47kg

Athlete

**Kiyomi OTAKE** Female

①30.Oct.63 (Age:41) ②Tokyo ③High School ④Company Employee ⑤159cm ⑥47kg



選手

**治面地 良和** (じめんじ よしかず) 男

①昭和49年11月26日 (30歳) ②岐阜県 ③岐阜県立加納高校→武蔵野美術大学 ④セイコープレジジョン(株) ⑤171cm ⑥58kg

Athlete

**Yoshikazu JIMENJI** Male

①26.Nov.74 (Age:30) ②Gifu ③Musashino Art Univ. ④Company Employee ⑤171cm ⑥58kg



選手

**治面地 涼子** (じめんじ りょうこ) 女

①昭和50年7月19日 (29歳) ②東京都 ③東京都立八王子高校→一橋大学 ④NTTコムウェア(株) ⑤158cm ⑥46kg

Athlete

**Ryoko JIMENJI** Female

①19.Jul.75 (Age:29) ②Tokyo ③Hitotsubashi Univ. ④Company Employee ⑤158cm ⑥46kg





# テコンドー TAEKWONDO



ダンス  
スポーツ



アディショナル  
オフィシャル

審判



コーチ

**阪口 晃** (さかぐち あきら) 男

①昭和32年2月18日 (48歳) ②大阪府 ③浪速高校→大阪産業大学 ④(有)リンク  
スワーク ⑤170cm ⑥65kg

Coach

**Akira SAKAGUCHI** Male

①18.Feb.57 (Age:48) ②Osaka ③Osaka Sangyo Univ. ④Company Managing  
Director ⑤170cm ⑥65kg



コーチ

**川津 博** (かわず ひろし) 男

①昭和35年8月1日 (45歳) ②大阪府 ③大阪市立第2工芸高校 ④(株)シェルフ  
⑤178cm ⑥60kg

Coach

**Hiroshi KAWAZU** Male

①1.Aug.60 (Age:45) ②Osaka ③High School ④Company Employee ⑤178cm  
⑥60kg



選手

**大谷 主水** (おおたに もんど) 男

①昭和55年7月18日 (25歳) ②宮崎県 ③日向学院高等学校→啓明大学 (3年)  
④宮崎県協会 ⑤174cm ⑥62kg

Athlete

**Mondo OTANI** Male

①18.Jul.80 (Age:25) ②Miyazaki ③Kemyong Univ. ④Student ⑤174cm  
⑥62kg



選手

**樋口 清輝** (ひぐち きよてる) 男

①昭和56年3月22日 (24歳) ②熊本県 ③韓国豊生高等学校→啓明大学 (3年)  
④熊本県テコンドー協会 ⑤176cm ⑥66kg

Athlete

**Kiyoteru HIGUCHI** Male

①22.Mar.81 (Age:24) ②Kumamoto ③Kemyong Univ. ④Student ⑤176cm  
⑥66kg



選手

**新見 能弘** (にいみ たかひろ) 男

①昭和49年1月24日 (31歳) ②東京都 ③私立本郷高校→城西大学 ④テンブスタ  
ッフ(株) ⑤187cm ⑥65kg

Athlete

**Takahiro NIIMI** Male

①24.Jan.74 (Age:31) ②Tokyo ③Josai Univ. ④Company Employee ⑤187cm  
⑥65kg



選手

**畠中 恵美** (はたなか めぐみ) 女

①昭和48年9月9日 (32歳) ②大阪府 ③阿倍野高等学校→関西外国語短大 ④全日  
空 ⑤163cm ⑥47kg

Athlete

**Megumi HATANAKA** Female

①9.Sep.73 (Age:32) ②Osaka ③Kansai Gaidai College ④Company Employee  
⑤163cm ⑥47kg



選手

**小寺 昭子** (こてら あきこ) 女

①昭和54年4月29日(26歳) ②大阪府 ③大阪府立茨田高等学校→大阪経済法科大学 ④(株)マルハン ⑤162cm ⑥54kg

Athlete

**Akiko KOTERA** Female

①29.Apr.79 (Age:26) ②Osaka ③Osaka University of Economics and Law

④Company Employee ⑤162cm ⑥54kg



選手

**岡本 依子** (おかもと よりこ) 女

①昭和46年9月6日(34歳) ②大阪府 ③四天王寺高校→早稲田大学 ④ルネスかなざわ ⑤170cm ⑥64kg

Athlete

**Yoriko OKAMOTO** Female

①6.Sep.71 (Age:34) ②Osaka ③Waseda Univ. ④Company Employee ⑤170cm

⑥64kg







水泳／競泳

**栗田 英行** (くりた ひでゆき) 男

①昭和44年1月28日(36歳) ②静岡県 ③静岡県立静岡東高等学校→秋田大学  
④コナミスポーツクラブ本店接骨院 ⑤160cm ⑥55kg

Swimming

**Hideyuki KURITA** Male

①28.Jan.69 (Age:36) ②Shizuoka ③Akita Univ. ④Trainer ⑤160cm ⑥55kg



水泳／競泳

**土井良 雄二** (どいら ゆうじ) 男

①昭和31年12月25日(49歳) ②福岡県 ③東福岡高校→九州産業大学 ④Doiraスポーツマッサージ治療室 ⑤178cm ⑥90kg ⑦アスレティックトレーナー

Swimming

**Yuji DOIRA** Male

①25.Dec.56 (Age:49) ②Fukuoka ③Kyushu Sangyo Univ. ④Trainer ⑤178cm ⑥90kg



水泳／飛込み

**大塚 奈保美** (おおつか なおみ) 女

①昭和46年6月28日(34歳) ②大阪府 ③浪花女子高校 ④大阪水泳学校  
⑤158cm ⑥53kg ⑦コーチ

Diving

**Naomi OTUKA** Female

①28.Jun.71 (Age:34) ②Osaka ③High School ④Coach ⑤158cm ⑥53kg



水泳／シンクロナイズドスイミング

**小川 眞佐代** (おがわ まさよ) 女

①昭和48年5月28日(32歳) ②埼玉県 ③県立戸田高等学校→日本女子体育短期大学  
④東京シンクロクラブ ⑤167cm ⑥54kg ⑦上級コーチ

Synchronized Swimming

**Masayo OGAWA** Female

①28.May.73 (Age:32) ②Saitama ③Japan Women's College of Physical Education  
④Coach ⑤167cm ⑥54kg



サッカー

**柳楽 雅幸** (なづら まさゆき) 男

①昭和33年4月25日(47歳) ②愛知県 ③中京高校→法政大学 ④横浜Fマリノス(株)  
⑤189cm ⑥95kg ⑦上級コーチ

Football

**Masayuki NAGIRA** Male

①25.Apr.58 (Age:47) ②Aichi ③Hosei Univ. ④Company Employee ⑤189cm ⑥95kg



サッカー

**小杉 光正** (こすぎ みつまさ) 男

①昭和54年5月20日(26歳) ②東京都 ③県立竹園高校→東京学芸大学→東京学芸大学大学院  
④SOLA沖縄専門学校 ⑤172cm ⑥67kg

Football

**Mitsumasa KOSUGI** Male

①20.May.79 (Age:26) ②Tokyo ③Tokyo Gakugei Univ. Graduate School  
④Instructor ⑤172cm ⑥67kg



テニス

**田島 孝彦** (たじま たかひこ) 男

①昭和47年4月9日(33歳) ②東京都 ③千葉県立千葉商業高等学校→東京YMCA専門学校 ④(財)日本テニス協会 ⑤170cm ⑥60kg ⑦アスレティックトレーナー

Tennis

**Takahiko TAJIMA** Male

①9.Apr.72 (Age:33) ②Tokyo ③Professional School ④Japan Tennis Association ⑤170cm ⑥60kg



テニス

**中尾 公一** (なかお こういち) 男

①昭和50年3月20日(30歳) ②徳島県 ③徳島県立城ノ内高校→湘南工科大学 ④(有)ケアステーション ⑤178cm ⑥82kg

Tennis

**Koichi NAKAO** Male

①20.Mar.75 (Age:30) ②Tokushima ③Shonan Institute of Technology ④Company Employee ⑤178cm ⑥82kg



ホッケー (男子)

**河村 篤** (かわむら あつし) 男

①昭和40年3月10日(40歳) ②愛知県 ③国立岐阜工業高等専門学校 ④(財)岐阜県イベント・スポーツ振興事業団 岐阜県スポーツ科学トレーニングセンター ⑤175cm ⑥85kg ⑦アスレティックトレーナー

Hockey

**Atsushi KAWAMURA** Male

①10.Mar.65 (Age:40) ②Aichi ③Gifu National College of Technology ④Office Clerk ⑤175cm ⑥85kg



ホッケー (女子)

**河島 優紀** (かわしま ゆうき) 女

①昭和58年5月6日(22歳) ②大分県 ③大分県立森高校→天理大学(4年) ④天理大学 体育学部 ⑤150cm ⑥55kg

Hockey

**Yuki KAWASHIMA** Female

①6.May.83 (Age:22) ②Oita ③Tenri Univ. ④Student ⑤150cm ⑥55kg



体操 (男子)

**立花 泰則** (たちばな やすのり) 男

①昭和38年10月7日(42歳) ②岩手県 ③愛知高校→日本体育大学→日本体育大学大学院 ④特定医療法人 徳洲会 ⑤170cm ⑥73kg

Gymnastics

**Yasunori TACHIBANA** Male

①7.Oct.63 (Age:42) ②Iwate ③Nippon Sport Science Univ. Graduate School ④Company Employee ⑤170cm ⑥73kg



体操 (女子)

**坂本 周次** (さかもと しゅうじ) 男

①昭和28年11月13日(51歳) ②京都府 ③中京大学 ④(有)レジックススポーツ ⑤167cm ⑥56kg

Gymnastics

**Shuji SAKAMOTO** Male

①13.Nov.53 (Age:51) ②Kyoto ③Chukyo Univ. ④Company Employee ⑤167cm ⑥56kg





体操（女子）

**山下 典秀**（やました のりひで） 男

①昭和42年3月18日（38歳） ②静岡県 ③興誠高校→明治学院大学→浜松大学大学院（2年） ④（株）メジャーフィールド ⑤169cm ⑥70kg

Gymnastics

**Norihide YAMASHITA** Male

①18.Mar.67（Age:38） ②Shizuoka ③Hamamatsu Univ. Graduate School

④Company Employee ⑤169cm ⑥70kg

バスケットボール（男子）

**杉浦 良昭**（すぎうら よしあき） 男

①昭和19年11月8日（60歳） ②愛知県 ③中京高校→中京大学 ④アイシン精機（株）

⑤176cm ⑥75kg

Basketball

**Yoshiaki SUGIURA** Male

①8.Nov.44（Age:60） ②Aichi ③Chukyo Univ. ④Company Employee ⑤176cm

⑥75kg

バスケットボール（男子）

**東野 智弥**（ひがしの ともや） 男

①昭和45年9月9日（35歳） ②石川県 ③北陸高校→早稲田大学→早稲田大学大学院

④（財）日本バスケットボール協会 ⑤183cm ⑥83kg ⑦コーチ

Basketball

**Tomoya HIGASHINO** Male

①9.Sep.70（Age:35） ②Ishikawa ③Waseda Univ. Graduate School ④Japan

Basketball Association ⑤183cm ⑥83kg

バスケットボール（男子）

**千秋 貴弘**（せんしゅう たかひろ） 男

①昭和40年12月15日（39歳） ②東京都 ③森村学園高等部→MENLO COLLEGE

④バスケットボール日本リーグ機構 ⑤171cm ⑥72kg

Basketball

**Takahiro SENSU** Male

①15.Dec.65（Age:39） ②Tokyo ③Menlo College ④Office Clerk ⑤171cm ⑥72kg

バスケットボール（男子）

**吉田 長寿**（よしだ ちようじ） 男

①昭和44年8月21日（35歳） ②福島県 ③日本大学付属東北高校→日本大学 ④バ

スケットボール日本リーグ機構 ⑤183cm ⑥80kg

Basketball

**Choji YOSHITA** Male

①21.Aug.69（Age:35） ②Fukushima ③Nihon Univ. ④Office Clerk ⑤183cm

⑥80kg

バスケットボール（男子）

**貝塚 宗義**（かいづか むねよし） 男

①昭和55年10月15日（25歳） ②東京都 ③八王子高校→東海大学 ④（財）日本バ

スケットボール協会 ⑤190cm ⑥90kg

Basketball

**Muneyoshi KAIZUKA** Male

①15.Oct.80（Age:25） ②Tokyo ③Tokai Univ. ④Japan Basketball Association

⑤190cm ⑥90kg



バスケットボール (女子)

**高橋 雅弘** (たかはし まさひろ) 男

①昭和34年11月21日 (45歳) ②山形県 ③日大山形高校→日本大学 ④(株)ジャパンエナジー ⑤170cm ⑥72kg

Basketball

**Masahiro TAKAHASHI** Male

①21.Nov.59 (Age:45) ②Yamagata ③Nihon Univ. ④Company Employee ⑤170cm ⑥72kg

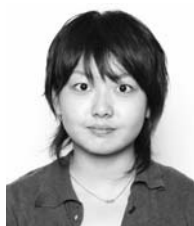

バスケットボール (女子)

**山崎 舞子** (やまさき まいこ) 女

①昭和61年7月2日 (19歳) ②宮崎県 ③神村学園高等部 ④(株)ジャパンエナジー ⑤161cm ⑥58kg

Basketball

**Maiko YAMASAKI** Female

①2.Jul.86 (Age:19) ②Miyazaki ③High School ④Company Employee ⑤161cm ⑥58kg



バスケットボール (女子)

**庄子 梢枝** (しょうじ こすえ) 女

①昭和55年3月11日 (25歳) ②福島県 ③宮城県第三女子高校→日本体育大学 ④(財)日本バスケットボール協会 ⑤167cm ⑥50kg

Basketball

**Kozue SHOJI** Female

①11.Mar.80 (Age:25) ②Fukushima ③Nippon Sport Science Univ. ④Japan Basketball Association ⑤167cm ⑥50kg



ソフトテニス

**齋藤 広宣** (さいとう ひろのぶ) 男

①昭和42年9月14日 (38歳) ②千葉県 ③匝瑳高校→明治大学 ④松戸市役所 ⑤175cm ⑥70kg

Soft Tennis

**Hironobu SAITO** Male

①14.Sep.67 (Age:38) ②Chiba ③Meiji Univ. ④Office Clerk ⑤175cm ⑥70kg



ソフトテニス

**若梅 明彦** (わかうめ あきひこ) 男

①昭和31年6月23日 (49歳) ②千葉県 ③成東高校→中京大学 ④九十九里高校 ⑤176cm ⑥80kg

Soft Tennis

**Akihiko WAKAUME** Male

①23.Jun.56 (Age:49) ②Chiba ③Chukyo Univ. ④Teacher ⑤176cm ⑥80kg



ソフトテニス

**川上 晃司** (かわかみ こうじ) 男

①昭和37年5月1日 (43歳) ②兵庫県 ③猪名川高校→天理大学 ④スポーツインテリジェンス ⑤170cm ⑥65kg ⑦フィットネストレーナー、アスレティックトレーナー

Soft Tennis

**Koji KAWAKAMI** Male

①1.May.62 (Age:43) ②Hyogo ③Tenri Univ. ④Company Executive ⑤170cm ⑥65kg





ソフトテニス

**宮下 智世子** (みやした ちよこ) 女

①昭和45年11月23日(34歳) ②岡山県 ③総社南高校→国立呉病院附属リハビリテーション学院 ④医療法人メディカルパーク野村病院 ⑤157cm ⑥57kg

Soft Tennis

**Chiyoko MIYASHITA** Female

①23.Nov.70 (Age:34) ②Okayama ③Professional School ④Trainer ⑤157cm ⑥57kg



ソフトテニス

**長岡 敏久** (ながおか としひさ) 男

①昭和26年7月2日(54歳) ②神奈川県 ③川和高校→日本体育大学 ④(有)長岡倶楽部 ⑤170cm ⑥78kg ⑦指導員

Soft Tennis

**Toshihisa NAGAOKA** Male

①2.Jul.51 (Age:54) ②Kanagawa ③Nippon Sport Science Univ. ④Company Employee ⑤170cm ⑥78kg



ソフトテニス

**工藤 敏巳** (くどう としみ) 男

①昭和36年2月14日(44歳) ②北海道 ③札幌西高校→筑波大学→筑波大学大学院 ④宮城学院女子大学 ⑤177cm ⑥83kg

Soft Tennis

**Toshimi KUDO** Male

①14.Feb.61 (Age:44) ②Hokkaido ③Tsukuba Univ. Graduate School ④Professor ⑤177cm ⑥83kg



ソフトテニス

**水野 哲也** (みずの てつや) 男

①昭和30年2月23日(50歳) ②兵庫県 ③西宮高校→東京教育大学→筑波大学大学院 ④東京医科歯科大学 ⑤167cm ⑥62kg ⑦上級コーチ

Soft Tennis

**Tetsuya MIZUNO** Male

①23.Feb.55 (Age:50) ②Hyogo ③Tsukuba Univ. Graduate School ④Assistant Professor ⑤167cm ⑥62kg



ダンススポーツ

**伊藤 定** (いとう さだむ) 男

①昭和31年11月6日(48歳) ②兵庫県 ③芝浦工業大学高等学校→慶応義塾大学 ④(社)日本ダンススポーツ連盟 ⑤168cm ⑥73kg

Dance Sports

**Sadamu ITO** Male

①6.Nov.56 (Age:48) ②Hyogo ③Keio Univ. ④Japan DanceSport Federation ⑤168cm ⑥73kg



サッカー

**家本 政明** (いえもと まさあき) 男

①昭和48年6月2日(32歳) ②広島県 ③広島県立福山葦陽高校→同志社大学  
④(財)日本サッカー協会 ⑤180.5cm ⑥74.5kg

Football

**Masaaki IEMOTO** Male

①2.Jun.73 (Age:32) ②Hiroshima ③Doshisha Univ. ④Referee ⑤180.5cm  
⑥74.5kg



ホッケー (男子)

**細川 祐司** (ほそかわ ゆうじ) 男

①昭和52年6月11日(28歳) ②富山県 ③富山県立石動高校→富山大学 ④小矢部  
市役所 ⑤175cm ⑥75kg

Hockey

**Yuji HOSOKAWA** Male

①11.Jun.77 (Age:28) ②Toyama ③Toyama Univ. ④Office Clerk ⑤175cm  
⑥75kg



ホッケー (男子)

**越湖 隆一** (こしこ りゅういち) 男

①昭和38年1月27日(42歳) ②北海道 ③北海高校→法政大学 ④アメリカン・エ  
キスプレスインターナショナル ⑤175cm ⑥90kg

Hockey

**Ryuichi KOSHIKO** Male

①27.Jan.63 (Age:42) ②Hokkaido ③Hosei Univ. ④Company Employee ⑤175cm  
⑥90kg



ホッケー (女子)

**福田 幸子** (ふくだ さちこ) 女

①昭和53年10月12日(26歳) ②栃木県 ③栃木県立今市高等学校→東海女子大学  
→東海女子大学大学院 ④小代行川庵 ⑤156cm ⑥54kg

Hockey

**Sachiko FUKUDA** Female

①12.Oct.78 (Age:26) ②Tochigi ③Tokai Women's Univ. Graduate School  
④Company Employee ⑤156cm ⑥54kg



ホッケー (女子)

**関根 由美子** (せきね ゆみこ) 女

①昭和37年5月8日(42歳) ②栃木県 ③今市高等学校 ④関根公認会計士事務所  
⑤159cm ⑥45kg

Hockey

**Yumiko SEKINE** Female

①8.May.62 (Age:42) ②Tochigi ③High School ④Company Employee ⑤159cm  
⑥45kg



体操 (男子)

**高岡 治** (たかおか おさむ) 男

①昭和36年10月26日(43歳) ②東京都 ③城北高校→早稲田大学→東海大学大学  
院 ④国立大学法人 鹿児島大学 ⑤165cm ⑥54kg

Gymnastics

**Osamu TAKAOKA** Male

①26.Oct.61 (Age:43) ②Tokyo ③Tokai Univ. Graduate School ④Assistant  
Professor ⑤165cm ⑥54kg







体操（男子）

**佐藤 道雄**（さとう みちお） 男

①昭和30年4月19日（50歳） ②埼玉県 ③埼玉県立川越高校→筑波大学→筑波大学大学院 ④千葉大学 ⑤170cm ⑥62kg

Gymnastics

**Michio SATO** Male

①19.Apr.55（Age:50） ②Saitama ③Tsukuba Univ. Graduate School ④Professor ⑤170cm ⑥62kg



体操（男子）

**倉島 貴司**（くらしま たかし） 男

①昭和42年9月17日（37歳） ②千葉県 ③習志野市立習志野高校→順天堂大学→順天堂大学大学院 ④学校法人健伸学院 ⑤170cm ⑥65kg

Gymnastics

**Takashi KURASHIMA** Male

①17.Sep.67（Age:37） ②Chiba ③Juntendo Univ. Graduate School ④Chief ⑤170cm ⑥65kg



体操（女子）

**山田 まゆみ**（やまだ まゆみ） 女

①昭和29年2月21日（51歳） ②東京都 ③藤村女子高等学校→東京女子体育大学→東京女子体育大学大学院 ④東京女子体育大学 ⑤152cm ⑥51kg

Gymnastics

**Mayumi YAMADA** Female

①21.Feb.54（Age:51） ②Tokyo ③Tokyo Women's College of Physical Education Graduate School ④Assistant Professor ⑤152cm ⑥51kg



体操（女子）

**飯田 真知子**（いいた まちこ） 女

①昭和27年3月4日（53歳） ②愛媛県 ③愛媛県立川之江高校→日本体育大学→日本体育大学大学院 ④テレビ静岡スポーツインドウ ⑤159cm ⑥51kg

Gymnastics

**Machiko IIDA** Female

①4.Mar.52（Age:53） ②Ehime ③Nippon Sport Science Univ. Graduate School ④Chief Trainer ⑤159cm ⑥51kg



体操（女子）

**山崎 信恵**（やまざき のぶえ） 女

①昭和25年9月4日（54歳） ②福井県 ③福井県立武生高等学校→日本大学→日本大学大学院 ⑤154cm ⑥48kg

Gymnastics

**Nobue YAMAZAKI** Female

①4.Sep.50（Age:54） ②Fukui ③Nihon Univ. Graduate School ⑤154cm ⑥48kg



バスケットボール（男子）

**宮武 庸介**（みやたけ ようすけ） 男

①昭和34年10月20日（45歳） ②大阪府 ③県立鳴尾高校→都留市立都留文科大学→都留市立都留文科大学大学院 ④西宮市立樋ノ口小学校 ⑤183cm ⑥72kg

Basketball

**Yosuke MIYATAKE** Male

①20.Oct.59（Age:45） ②Osaka ③Tsuru Univ. Graduate School ④Teacher ⑤183cm ⑥72kg





バスケットボール（女子）

**富田 陽子**（とみた ようこ） 女

①昭和50年11月18日（29歳） ②愛媛県 ③県立今治東高校→大阪体育大学→大阪体育大学大学院 ④（株）シルバーケアサービス ⑤158cm ⑥52kg

Basketball

**Yoko TOMITA** Female

①18.Nov.75（Age:29） ②Aichi ③Osaka University of Health and Sport Sciences Graduate School ④Company Employee ⑤158cm ⑥52kg



武術太極拳

**竹中 保仁**（たけなか やすひと） 男

①昭和43年11月15日（36歳） ②兵庫県 ③中国・北京体育大学 ④神戸太極拳協会 ⑤167cm ⑥58kg

Wushu

**Yasuhito TAKENAKA** Male

①15.Nov.68（Age:36） ②Hyogo ③Beijing University of Physical Education ④Office Clerk ⑤167cm ⑥58kg



武術太極拳

**中村 剛**（なかむら たけし） 男

①昭和37年1月16日（43歳） ②愛知県 ③愛知県立愛知工業高校 ④自営 ⑤167cm ⑥56kg

Wushu

**Takeshi NAKAMURA** Male

①16.Jan.62（Age:43） ②Aichi ③High School ④Graphic Designer ⑤167cm ⑥56kg

